"స్టార్ రంగూన్ డైమండ్లు"
ఇతర డైమండ్లకంటె మేలైనవి.
ఏ. సుబ్బరాయులు చెట్టి,
షరాఫ్ మర్చంట్,
బిగ్ బజార్ స్ట్రీట్, తిరువనాపల్లి.
షరాపులందరివద్ద దొరకును.

Reg. No. 1118. విడిపత్రిక అణా న్నర.

ఆంధ్రపత్రిక

Founder : K. NAGESWARA RAO

VOL. 30. ANDHRA PATRIKA, MADRAS SATURDAY 18-3-1944 No. 293

బాపాలాల్ అండ్ కో.,
వజ్రములు, ఆభరణములు, బంగారు, వెండి
సామానులకు నమ్మకమైన స్థలము.
రామకోటి బిల్డింగ్సు, - రత్నా బజార్, పి. టి. మద్రాసు.

ఫిన్లండు వైఖరి : స్వీడను అమెరికాల ఆందోళన

యుద్ధంనుండి తొలగవలసినదని రూజ్‌వెల్టు అధ్యక్షుని విజ్ఞప్తి

రష్యా ప్రభుత్వపు కొత్త సంధి సూచనలు

స్టాకుహోం, మార్చి 16 : రష్యా ప్రభుత్వమువారు మరల పంపిన సంధి సూచనలు ఫిన్లండుకు అనుకూలముగ నున్నదనియు, ఈ షరతులను కూడ ఫిన్లండు ప్రభుత్వమువారు నిరాకరించుట స్వీడనులోని రాజకీయవర్గములకు ఆశ్చర్యము కలుగజేయుచున్నదనియు వార్తలు వచ్చినవి.

రష్యాప్రభుత్వము మొదట సూచించిన సంధిషరతులలో ఆర్టికసముద్రపు రేవు నగరము పెట్సామో తమకు చేరవలయునని కోరియుండిరి. ఈ నగరము సత్తుగనుల పరిశ్రమకు పేరు వహించినది. ఫిన్లండు ప్రభుత్వము వారి కోరికపై రష్యా ప్రభుత్వము వారు ఆ కోరిక నుపసంహరించుకొని పెట్సామోకు బదులు హాంగోరేవు నగరము తీసికొనుటకు అంగీకరించిరి. మొదట సూచించిన షరతులలో ఫిన్లాండులో నున్న జర్మను సేనలను నిర్బంధించవలయునని రష్యా కోరియుండెను. రెండవపర్యాయం గావించిన సూచనలలో జర్మనుసేనల ఖేటాయింపుకు రష్యనులు అంగీకరించిరి. ఫిన్లాండులో నున్న సోవియటు ప్రజలను తిరిగి రష్యాకు పంపవలెననియు, మొదట తెలిపిన కోరికను కూడ రష్యాప్రభుత్వమువారు రద్దుపరించుకొనిరి. ఈ విధంగ రష్యాప్రభుత్వం రెండవ పర్యాయం తెలిపిన సంధిసూచనలు ఫిన్లాండుకు ఎంతో అనుకూలముగ నుండెననియు, వీటిని ఫిన్లాండు ప్రభుత్వమువారు నిరాకరించుట విపరీతముగ నున్నదనియు స్వీడను రాజకీయవర్గమున అభిప్రాయమై యున్నది. సంధి రాయబారములు సాగించుటకై ఫిన్లాండు ప్రతినిధులు మాస్కోకు వెళ్లిన ఇంకను సరసమగు షరతులను పొందగలరనియు ఊహింపబడుచున్నది.

మానరుహీంకు స్వీడను రాజు సందేశము

ఫిన్లాండు భవిష్యత్తుగూర్చి ఆందోళన తెలుపుచు రష్యాప్రభుత్వమువారు రెండవ పర్యాయము సూచించిన సంధిషరతులను ఆధారముగ గైకొని రాయబారములు సాగింపవలయునని కోరుచు స్వీడనురాజు గస్టవు గారు ఫిన్లాండు ప్రధానసేనాని మానరుహీం గారికి ఒక సందేశమంపిరి. ఫిన్లాండుసమస్య విషయమై చర్చించుటకు నేటిదినము ఉదయం స్వీడను పార్లమెంటు, విదేశాంగ స్థాయి సంఘం రహస్యసమావేశం జరిపెను. ఫిన్లాండు రష్యాలకు సంధికుదురుటకై అన్నివిధముల ప్రయత్నించవలెనని ఈ స్థాయిసంఘమువారు, స్వీడనుమంత్రి సుందరుగారికి సూచించినట్లు తెలియుచున్నది. ఫిన్లాండు ప్రభుత్వం మూర్ఖపు పట్టుదల వహించి సంధిషరతులను నిరాకరించినచో స్వీడనునుండి ఏ విధమగు సహాయము పొందజాలదని స్వీడను ప్రభుత్వము స్పష్టము చేయవలయునని కొంతమంది ప్రముఖులు పత్రికలు సూచించుచున్నవి.

రూజువెల్టు ప్రకటన

ఫిన్లాండుప్రభుత్వ వైఖరినిగూర్చి రూజువెల్టుగారి క్రిందిప్రకటన గావించిరి:—

ఫిన్లాండుదేశము నాజీపక్షంచేరి నాగరికతకు శత్రువులైన వారితోకలసి యుద్ధము సాగించుట నాకు, అమెరికా ప్రజలకు మొదటినుండి విపరీతముగ తోచుచుండెను. జర్మనులతో సంబంధం వదలుకొనుటకు ఇప్పుడు ఫిన్లాండు ప్రజలకు మంచి అవకాశం కలిగినది. ఫిన్లాండు ప్రభుత్వము నాజీలతో కలసియున్నంత కాలం ఫిన్లాండు ప్రజలు పెక్కు కష్టములకు గురియగుచుండగలరు. ఈ అవకాశము నుపయోగించుకొని ఫిన్లాండుప్రజలు జర్మనితో అన్ని సంబంధములు త్రెంచుకొనెదరని అమెరికావారు ఆశించుచున్నారు.

రష్యా సంధిషరతులను ఫిన్లాండు నిరాకరించినచో ఫిన్లాండుతో రాజకీయ సంబంధములను పూర్తిగ త్రెంచుకొనుటకు అమెరికా ప్రభుత్వం పూనుకొనునని ఊహింపబడుచున్నది.

16 వ తేదితో గడువు ముగింపు

రష్యాప్రభుత్వము రెండవ పర్యాయం సంధిసూచనలు గావించినప్పుడు వాటిని అంగీకరించుటకు ఒక గడువు సూచించెననియు, ఈ గడువు 16 వ తేదితో అంతమొందుననియు తెలియుచున్నది.

40 కోట్ల భారతీయులు అస్వతంత్రులైన ఆసియాఖండం స్వతంత్రం కాజాలదు

ప్రసిద్ధ చైనా పండితుడు డాక్టర్ లిన్‌యుటాంగ్ అభిభాషణ

"భారతదేశంలో ఒక్కటే ఒక మతం, అది స్వాతంత్ర్యమతం; ఒక్కటే ఒకపక్షం అది స్వాతంత్ర్యపక్షం" ఉండాలని సలహా

కలకత్తా, మార్చి 16:

"భారతదేశ స్వాతంత్ర్య బాహ్యత ప్రధానముగా భారతదేశానిదే"

సుప్రసిద్ధ చైనా విద్వాంసుడును, వేదాంతియు అయిన డా. లిన్‌యుటాంగు గత సాయంత్రము కలకత్తా విశ్వవిద్యాలయ విద్యార్థుల సభలో చేసిన ప్రసంగములోని పలుకులివి. దీనినే ఆయన ఈ క్రింతితిగా విశదీకరించెను:

"భారతదేశము స్వాతంత్ర్య సంపాదనను అంత అవసరమైనదిగా, అక్కరతో, గట్టిగా పరిగణించనందువల్లనే అది దానిని ఇంతవరకును సంపాదింపలేకపోయినది. భారతదేశము ఒట్టుగా చేరి స్వాతంత్ర్యము కావలెనని కోరి, అది మిక్కిలి అవసరమైనదిగా గట్టిగా పరిగణించి, తక్కిన అన్నిటికంటె ముఖ్యమైన స్థానములో దానిని ఉంచగలిగినయెడల ఆ మరుక్షణములోనే భారతదేశము కన్నుమూసి కన్ను తెరవగలిగినంత సునాయాసముగా ఆ స్వాతంత్ర్యమును సంపాదించితీరును.

భారతదేశము యొక్క జాతీయైక్యతపట్ల ఆ పచారము చేయువారు భారతదేశ స్వాతంత్ర్యము పట్లనే అపచారము చేసినవారనుదురు. 'విభజింపబడి

పాలింపబడుట' అనునది విదేశాధికారము క్రింద శాశ్వతముగా, స్థిరముగా ఉండిపోవుటకొక పరమహంసక్రియ మీలో మీకుగల అంతర్విభేదాలు మీరు స్వయముగా తెచ్చుకొన్నవే అనిశ్చినే ననను. కాని తమ దేశస్వాతంత్ర్యమును ఈ అంతర్విభేదాలకును, చిలిపికలతలకును అతీతముగా ఉంచుట కిష్టములేని భారతీయనాయకులింకను కొందరున్నారు. అనగా నేమి? వారికి దేశస్వాతంత్ర్య మక్కరలేదన్నమాట విభజింపబడి పాలింపబడవలె ననియే వారు కోరుచున్నారన్నమాట. భారతీయులు భారతదేశమును భాగ భాగములుగా కాక ఒక అఖండదేశముగా ప్రేమించవలెను. జాతీయముగా, సాంస్కృతికముగా, ఆర్థికముగా, చారిత్రకముగా, భూగోళవిషయకముగా కూడ అది ఒక అఖండస్వరూపమని నమ్మి, దానిని ప్రేమించవలెను. భారతదేశమును ప్రేమించు

4 వ పేజీ చూడుడు

ఎమెరీ నిష్క్రమణం

(ఒక ప్రత్యేక వ్యాసం)

లండన్, మార్చి 16:

ఆరోగ్యం బాగా లేకపోవడం, అభ్యుదయ రాజకీయవర్గాలు అదే పనిగా చెడ విమర్శించడంవల్ల ఇండియాకార్యదర్శి ఎమెరీగారు రాజకీయాలనుండి విరమించుతారని తెలుస్తూవుంది. వీరి స్థానంలో ప్రస్తుతం ఆల్డర్స్‌లో బ్రిటిష్ మంత్రిగా వున్న హెరాల్డు మాక్మిలన్ గారు నియమింపబడుదురని అనుకుంటున్నారు.

నాయకుల విడుదల : కామన్సులో ప్రశ్నలు

సమాధానం ఇవ్వక తప్పించుకోడానికి ఇండియా కార్యదర్శి ఎమెరీ ప్రయత్నం

పత్రికా విలేకరి, మార్చి 16:

నిర్బంధంలో ఉన్న రాజకీయ నాయకులను విడుదల చేయవలసినసమయం ఆసన్నమైనదనీ, భారతదేశంలో పరిశ్రమలు ఎక్కువగా అభివృద్ధి కావాలనీ, యుద్ధం ముగియగానే బ్రిటిషు వ్యాపారసంస్థ పని ముగుస్తుందనే భయం కావాలనీ భారత వాణిజ్య

సంఘముల సమావేశములో అధ్యక్షులు తమ ప్రసంగంలో వక్కాణించిన విషయాలను మీరు గమనించారా? వాటినిగురించి ఆలోచించినారా?" అని కామన్సులో సోరెన్‌సన్ అమెరీగారిని ప్రశ్నించాడు. ప్రకటించిన ప్రభుత్వకార్యక్రమములను తిరగవేసుకొనమని చెప్పడంకంటే వారేమీ ఎక్కువ చెప్పలేనిదిలే దన్నట్టుగా తప్పించుకున్నారు.

అస్సాం సరిహద్దులోని సైనికులు

ఎంతమంది వంగరాష్ట్రీయులు, మరెందరు పంజాబ్ రాష్ట్రీయులు, అస్సాం సరిహద్దుల్లోని సేనలో నున్నారని సర్ ఆల్‌ఫ్రెడ్ నాక్స్‌గారు కోరగా ఆ విషయములను ప్రజాక్షేమము ననుసరించి తెలుప వీలులేదని అమెరీగారు జవాబుచెప్పారు.

చతుస్స్వాతంత్ర్యముల గతి ఏమిటి?

యుద్ధ ఆదర్శముల గురించి అమెరికన్ ప్రజల అపోహలు

(ఒక ప్రత్యేక విలేఖరి)

లండన్, మార్చి 16:

"చతుః స్వాతంత్ర్యాలూ, మిత్రరాజ్యాల ఉదాత్త ప్రకటనలు...వీటిగతి ఏమైంది? అని అమెరికన్ ప్రజలు విస్మయాత్ములై ప్రశ్నించడం ప్రారంభించారు" అని డెయిలీ పత్రిక డెయిస్టు వ్రాస్తున్నాడు.

"అమెరికా, యూరపియన్ రాజ్యాలు ఇదివరలో ప్రకటించిన ఉద్దేశ్యాలగురించి, ఇప్పుడు ఒకవిధమైన విరక్తిభావం నిస్పృహ ప్రబలుతూవుంది. మిత్రరాజ్యాలయుద్ధ ఆదర్శములలో కీలక కన్పించుతూవుందనీ, పూర్వకాలపు రాజ్యాధికార సంపాదనకై జరిగేసంఘర్షణలే తిరిగి తలెత్తుతున్నవనీ ప్రతివారూ నమ్ముతున్నారు.

"ఎందుకీయుద్ధం? ఆదర్శాలేమిటి? చిన్న రాజ్యాలహక్కులేమ లేమిటి? వీటన్నింటిని మరల స్పష్టీకరించి, యుద్ధాశయాలను పునరుద్ఘాటించి అపోహల పారద్రోలవలసిన సమయం వచ్చింది. అసలు ఇప్పటికే ఈ స్పష్టీకరణ, పునరుద్ఘాటన జరిగియుండవలసింది. ఇప్పటికైనా జరక్కపోతే యుద్ధం ముగియగానే, తిరిగి అమెరికా తన నిర్లిప్తవాదమునుఅనుసరించవచ్చును. లేదా అంతర్జాతీయ సమావేశంలో సామ్రాజ్యవాదమును ప్రదర్శింపవచ్చును. సామ్రాజ్యవాదుల ఆటలను అమెరికా కూడా ఆడవచ్చును." అని కూడా ఈ రచయిత వివరించుచున్నాడు.

ఈ యుద్ధం కూడా తిరిగి సామ్రాజ్యపోరాటములకు దారి తీయునను భయమును తొలగించుటకు అగ్రతనులు రూజ్‌వెల్టు వెంటనే ఒక ప్రకటన చేయవలయునని, అమెరికన్ పత్రికలు అన్నీ కూడా హెచ్చరించుతూ వున్నాయి.

రాజకీయ రంగంలో మనం దారుణంగా దెబ్బ తిన్నాం అన్న వాస్తవాన్ని గుర్తించవలసిన సమయం ఆసన్నమైంది అని న్యూ రిపబ్లిక్ పత్రిక హెచ్చరిక చేస్తోంది.

కమ్యూనిస్టులకు కిసాన్‌సభ అధ్యక్షులు స్వామిజీ సలహా

రైతు సంఘోద్ధరణకు అనుగుణమైన మార్గాన్నే సర్వదా అనుసరించాలి

అష్టమ అఖిలభారత మహాసభ వివరాలు

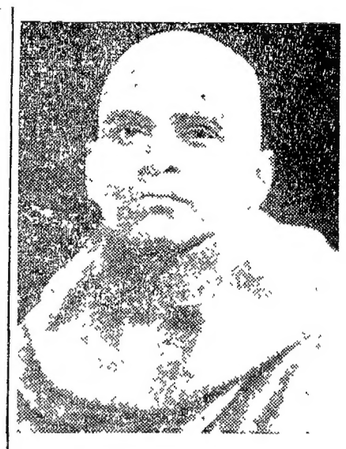

బెజవాడ, మార్చి 16:—

నిన్న మహాసభ అంత్యోపన్యాసంలో అధ్యక్షులు స్వామిసహజానందసరస్వతిగారు కిసాన్ సభ వైఖరిని ఇట్లు వివరించెను: "నేను సభా వ్యవహారాలను వేయికండ్లతో కనిపెట్టి చూస్తూవుంటాను. రైతు క్షేమాభిలాషులై కృషిజేసే వారందరికీ కిసాన్ వేదికపై స్థానంవున్నది. కమ్యూనిస్టుసోదరులు దీనిని గమనించి రైతు సంఘోద్ధరణకు అనుగుణమైన మార్గాన్నే సర్వదా అనుసరిస్తూవుంటారనీ, ఇతరత్ర ప్రవర్తించరనీ సంపూర్ణంగా విశ్వసిస్తున్నాను. నాకు, కమ్యూనిస్టు సోదరులకు ఇటీవల నైమనస్యం కలిగినట్లు ఎందుచేతనో ఒక పొరబాటు అభిప్రాయం ప్రబలింది. అభిప్రాయభేదము లుండవచ్చు, చర్చించి నిర్ణయాలకు వస్తాము. అందుమూలాన నైమనస్యం కలుగరాదు. ఇకమీద అందరం కలసి చిత్తశుద్ధిగల్గి, రైతుసంఘ అభ్యున్నతికి కృషిసేదాము. 'కమ్యూనిస్టుల ప్రాబల్యం' అని సభపై నిందమోపేవారు, కమ్యూనిస్టులకంటె ఘనతరమగు కృషిసల్పి కర్షకులోకానికి సేవాపరతంత్రులై నుండుటకు రావలెనని నా అభిప్రాయం.

వైజ్ఞానిక ప్రదర్శన విశేషాలు

నెల్లూరు జిల్లా రైతుసంఘం పక్షాన 4 రజత పాత్రములు శ్రీ గ్రీడువ్వూరి బలరామరెడ్డిగారిచే ఉత్తేజితులకు బహుకరణ నిమిత్తం సభవారికి సమర్పింపబడినవి. బహుకరణ వివరములను ఇదివరకే "ఆంధ్రపత్రిక" ప్రకటించింది.

నిర్బంధంలో గాంధిసతి మరణం

బ్రిటిషువారు ఆజన్మాంతం విచారింపవలసిన అంశం

లండను సంతాపసభలో ప్రసంగాలు

లండను, మార్చి 17:

శ్రీమతి కస్తూరిబా గాంధి మరణమునకై సంతాపం ప్రకటించుటకై నిన్నటిదినం రాత్రి లండనులో బహిరంగసభ జరిగెను. పెక్కుమంది బ్రిటిషువారు, భారతీయులు సభకు హాజరైరి. విమానదాడుల భయంవల్ల సభకువచ్చినవారిసంఖ్య తక్కువగనుండెను. సభప్రారంభంకాగానే విమానదాడి హెచ్చరిక గావింపబడెను గాని ఎవరు సభనువదలి పోలేదు.

సభలో డాక్టరు మాడ్‌రాయిడనుగారు మాట్లాడుచు నిర్బంధమునందున్నపుడు గాంధిసతి మరణించెననియు, ఇది ఆజన్మాంతము బ్రిటిషువారు విచారింపవలసిన అంశమనియు చెప్పారు. భూగోళమంతటి బ్రిటిషులోని భారతవిద్యార్థుల పక్షమున మాట్లాడుచు యవనులవిషయమున గాంధిసతి ప్రకటించుచుండిన ప్రేమ వాత్సల్యములుగూర్చి ప్రస్తావించిరి. సభవారు అందరులేచి సంతాపతీర్మానమును ఆమోదించిరి. గాంధిమహాత్మునకు వారి కుమారు లిరువురకు తీర్మానపు ప్రతులు కేబిలుద్వారా పంపబడెను. సభకు రాజాలనందుకు విచారము లేఖలు చుహాంకేప్రభువు సర్ స్టాఫర్డ్ క్రిప్సుగార్లు సందేశములు పంపిరి. లేడీ క్రిప్సుగారు సభకు హాజరైరి.

బెస్సరేబియా వైపు రష్యన్ పురోగమనం

బుగ్‌నదీతీర నాజీ రక్షణశ్రేణి విధ్వంసం

మాస్కో, మార్చి 16: శాంతి సంభాషణలు జరుగుతున్నాయనే ఆశ రుమేనియా ప్రజలలో హెచ్చుచున్న కొద్దీ రష్యనుసేనలు మాన్‌స్టైన్ రక్షణశ్రేణిని 60 మైళ్ల పొడుగున ఛేదించి బుగ్‌నదిని దాటి లొందరగా నీస్టరునదిని సమీపిస్తున్నవి.

ఈ నీస్టరునది బెస్సరేబియా సరిహద్దులో రుమేనియా వెలుపలి రక్షణశ్రేణిగానున్నది. జనరలు కోనిఫుగారు సాయుధదళాలు నేడు నీస్టరుకు దాదాపు 30 మైళ్ల దూరమున ఉన్నవి. వారు ఒడెస్సా రైల్వేమార్గమునకు అక్కడక్కడ 10 నుండి 20 మైళ్ల దూరములో సోవియటు సేనలు కలవు.

వకమియా ర్కా ఆక్రమణ

వకమియా ర్కా అను రైల్వేజంక్షనున రష్యనులు ఆక్రమించినట్లు యీరాత్రి ఎలవడిన స్టాలిన్ ప్రకటన తెలుపుచున్నది. దీనివల్ల జెర్కింకా, ఒడెస్సా రైల్వేలైను భేదించబడెను. ఒడెస్సా, జెర్కింకా రైల్వే

4-వ పేజీ చూడుడు

దక్షిణాఫ్రికా పార్లమెంటులో ఐర్లండుపై చర్చ : స్మట్సు ప్రధాని విసుర్లు

కేప్‌టౌన్, మార్చి 16:

"ఒక డొమీనియన్ స్వేచ్ఛా, స్వాతంత్ర్యములపై దాడిజరిగినపుడు, ఇతర డొమీనియన్లన్నింటి వ్యవహారమూ అవుతుంది" అని దక్షిణాఫ్రికా పార్లమెంటులో ఐర్లండుమీద మాట్లాడుచూ ప్రతికూలపక్షనాయకుడు డాక్టర్ మలాన్‌గారు ప్రకటించారు. అందుకే తాను, ఐర్లండువిషయమై డివెలరాకు కేబిల్ ఇచ్చినా ననికూడా వల్లడించారు. "తటస్థంగా ఉంటానికి ఐర్లండుకు హక్కువున్నది. ఆ హక్కునే, ఐర్లండ్ చలాయించింది." అని మిలాన్ గారు వక్కాణించారు.

ప్రధాని స్మట్సు మిలాన్‌గారికి జవాబిస్తూ "హాలెండు, తదితర చిన్న రాజ్యాలు జర్మన్‌లదాడికి గురి అయినప్పుడు, అంతర్జాతీయ న్యాయసూత్రములు బహిరంగంగా, స్పష్టంగా భంగపరుపబడినప్పుడు మీ రెందుకు ఆ దేశాలకు ఇదేమాదిరి తంతీలను ఇవ్వలేదు?" అని ప్రశ్నించారు.

"డివెలరాగారి విజ్ఞప్తికి, ఆస్ట్రేలియా, కెనడాల సమాధానములను తేలిగ్గానే అర్థం చేసుకోవచ్చును" అని కూడా స్మట్సుగారు అన్నారు. రాయిటర్.

S. S. S.
ఇపుడు మీరు
నిలవ చేసుకుంటే
మీ చిన్న కుమార్తె పెండ్లికి
డబ్బు కిక్కట్టిచదనక్కరలేదు
నేషనల్ సేవింగ్సు సర్టిఫికెట్లు కొనండి.
AAS S. S. S. 13

వేలము నోటీసులు

తూర్పు గోదావరి జిల్లాబోర్డు

మేనేజిమెంటులోవున్న సత్రముల తాలూకు భూములు సన్న 1354 ఫసలీ లగాయతు 1358 ఫసలీ ఆఖరుకు సాగుబడినిమిత్తం వేలం వేయబడును. భూములవివరములు, వేలంపాటమర్యాదలు, వేలములు యేయే తేదీలలో యెచ్చట జరుగునదిన్ని జిల్లాబోర్డు ఆఫీసులోగాని, లోకలుఫండు అసిస్టాంటు యింజనీయరు ఆఫీసులలో గాని ఆఫీసు వున్నరోజులలో అడిగి తెలుసుకొనవచ్చును

(సం.) బి. వి. సర్వారాయుడు,
ప్రెసిడెంటు, తూర్పు గోదావరి
డిస్ట్రిక్టుబోర్డు, కాకినాడ.

విశాఖపట్టణం జిల్లా బోర్డు హీ

మండలము శెష్నలలో యున్న తా॥ పల్లీకు శ్రీలులో (నావసుర్తలు) రుసుముల వసూలుచేయు హక్కు, 26-3-44 నున్నూ, మరియు రాజాము శెష్నలోయున్న, సంక్రాంతి నావసుర్త 28-3-44 ది నున్నూ, బహిరంగముగా యిచివరకు వేలము వేయబడిన స్థలములనే వేలము వేయబడును.

(సం) వై. జి. రావు,
విశాఖపట్నం జిల్లాబోర్డు అధ్యక్షునకుగాను.

టెండరులు

తిరుమల తిరుపతి దేవస్థానములు, తిరుపతి.

తిరుమలైలో దిగువపనికి డూప్లి

కేటుగా టెండర్లు కోరడమైనది.

"ఘాట్‌రోడు టర్నింగ్స్ మొదలు ట్రాలర్స్ బంగళావరకు రోడ్డు నిర్మించుట" అంచనా వేయబడిన ఖర్చు కు 10,100/- . టెండర్లు కమీషనరుగారికి 27-3-44 సా॥ 5 గం॥లలోపు చేరవలెను. అమ్మి 28-3-44 సా॥ 4 గం॥లకు తెరవబడును. మిగత టెండరు వివరములు తిరుపతి, దేవస్థానం యింజనీరుగారికి వ్రాసి తెలిసికొనవచ్చును

తిరుపతి | బి. వి. శ్రీహరి రావు నాయుడు,
11-3-44 | కమీషనరు, టి. టి. దేవస్థానములు.

నోటీసులు

మద్రాసు కార్పొరేషన్ హెల్తు డిపార్టుమెంటు.

బ్రింతువధ శాలనుండి 1-4-1944

మొదలు ఒక సంవత్సరంవరకు, అద్దెలు ఫీజులు వసూలుచేసుకొనే హక్కు రిపన్ బిల్డింగ్సులో హెల్తు ఆఫీసరుగారి ఆఫీసు నందు 23-3-1944 తేదీ మ॥ 3 గంటలకు బహిరంగ వేలమున అమ్మబడును.

అమ్మకపు ఆఫీసరువద్ద షాటుపెట్టదలచు వారు అమ్మకానికిముందు రు 500/-లు డిపాటు కాట్టింపవలెను. అమ్మకపు మరతులు, వగైరా మద్రాసు కార్పొరేషన్, హెల్తు ఆఫీసరుగారినుండి తెలిసికోవచ్చును.

రిప్పన్ బిల్డింగ్సు 15-3-1944 } ఓ. పుల్లారెడ్డి, కమీషనరు.

పెనుగొండ డి॥ ము॥ కోర్టులో

O P. 9/44

అర్జీదారు:—పెనుగొండ తా॥ ఓబళదేవరపల్లి నారాయణరెడ్డిభార్య అశ్వపమ్మ

అర్జీదారురాలి భర్తపేరట పెదవన్న

పెద్దరంగారెడ్డి వస్తుసమారుడు చిన్నతిమ్మారెడ్డి 11-12-1940 తేది వ్రాసిచ్చిన రు 100 లు ప్రామిసరీనోటుమీద బాకీ అర్జీదారురాలికి చెందవలసినదని వారు సర్టిఫికెట్టు కోరబడినది. 27-3-1944 తేదినాడు ఆక్షేప చేయువారు హాజరై ఆక్షేపణ చేయవచ్చును. చేసియెడల అర్జీదారురాలికి సర్టిఫికెట్టు యివ్వబడును.

పెనుగొండ 2-3-44 } రొద్దం వెంకోబరావు, అర్జీదారురాలి వకీలు

రేపూడి ఒప్పేటుయిలాకా రేపూడి

కుచ్చినపల్లి, గొల్లపుండలగ్రామములలో వుండి గడ్డిగీళ్లు, గడ్డిగీళ్లు వగైరాలు యావత్తు కొండూరుగ్రామంలో రసూలారి బంగళాపద్ద మాదివాడ్ గారున్ను జనవల్ బాల్ ఆఫ్ అట్టా హార్లీడున్ను అయిన శ్రీ రాజనాల గోపాలరావునాయుడుగారి సమక్షమున 20-3-44 తేదీన బహిరంగముగా వేలం వేయబడును. గనుక కొనదలచినవారు వచ్చి పాడుకొనవలెను. పాటుపరతులు వేలం పాటలకాలమందు తెలియపర్చబడును

(సం.) శ్రీరాజారావు రాజలక్ష్మి
పాటయజ్ఞా రావుబహద్దరు
జమీందారుచేగారు

(సం.) శ్రీరాజా లింగేశ్వరుడుగారు
ఆయా రమ్మ బహద్దరు
జమీందారుచేగారు

రేపూడి
కొండూరు
15-3-44

పండిత నోరిరామశాస్త్రులవారి
ఆయుర్వేద నిలయములో
అన్నిఆయుర్వేద ఔషధములుదొరుకును
అన్నివ్యాధులకు చికిత్సలుచేయబడును

గంటల పంచాంగం

స్వభాను సం॥ ఫాల్గున బ॥ అష్టమి **1944 సం॥ మార్చి 18 శనివారం**

శ॥ అష్ట ఉ 9-30 మూల మ 2-34 వర్జ్యం మ 1-0 ల 2-34 కు.

బ॥ నవమి మార్చి 19 ఆదివారం

ఆ॥ న తె 6-6 పూర్వా మ 1-36 వర్జ్యం రా 9-14 ల 10-45 కు.

ఆంధ్రపత్రిక

స్వభాను సం॥ ఫాల్గున బ॥ అష్టమి శనివారము

ఎవరు బాధ్యులు?

కేంద్ర శాసనసభలో ముచ్చటగా మూడురోజులు పరాజయం పొందటంచేత భారత ప్రభుత్వం రాటుదేలిపోయింది. డిఫెన్సు చట్టం యొక్క దుర్వినియోగాన్ని గురించి మొన్న జరిగిన చర్చకు హోం మెంబరుగారు రిచ్చిన సమాధానంలో ఈ 'ఎవరేమనుకుంటే-నాకేమిలే-' చిత్తవృత్తి బహుచక్కగా ప్రతిబింబిస్తున్నది. సిగ్గువిడి యాలకు స్వస్తిజెప్పి, బహిరంగంగా తమ ప్రజాశయ ప్రాతికూల్యతను ప్రకటించుకోడం ఒక్క భారత ప్రభుత్వానికి మాత్రమే చెల్లిపోయింది. ఏపాటి ప్రజాప్రభుత్వంలోనైనా కట్టివైపరీత్యం సహించబడేదికాదు.

డిఫెన్సుచట్టంకింద వివిధరాష్ట్రాల్లో ప్రభుత్వోద్యోగులు తమ అధికారాల నేవిధంగా దుర్వినియోగపరుస్తున్నారో కేంద్ర సభలో ఒక్కొక్క సభ్యుడే లేచి సప్రమాణంగా రుజువు చేశారు. 'లాహోరు హైకోర్టులో న్యాయవాదిగా వాదించటానికి వెళ్లిన పద్దివాలాగారిని నిర్బంధించారు. వారు న్యాయమూర్తులకు వ్రాసుకున్న విజ్ఞప్తులను చేరకుండా చేశారు. 'యుద్ధరుణపత్రాలను తాను కొనందుకూ, కొనవలదని ఇతరులకు సలహాయిచ్చినందుకూ, స్టేటుకౌన్సిలు సభ్యులైన హుసేన్ ఇమాం గారిని 'మిమ్ముల నెందుకు చెలరేగుంచరాదం'టూ బెదిరించారు.' 'డిఫెన్సుచట్టంకింద నిర్బంధంగా భూమిశిస్తును వసూలు చేయించారు.' 'విడుదల చేయబడిన పంజాబు శాసనసభ్యుని కలెక్టరు ఉత్తరువుపై శాసనసభకు హాజరుకాకుండా ఆటంక పరిచారు.' 'యుద్ధపు బాండులకు అడిగినంతడబ్బు చెల్లించనందుకు అలీఘడ్ జిల్లాలో కొందరు గ్రామస్థులను వంగబెట్టి, వీపుపై బరువులెత్తించారు.' 'కృష్ణా జిల్లాలో నొక వుద్యోగస్థుడు పుట్టినింత అని యుద్ధరుణం చెల్లించవలెనని రైతులకు నోటీసులు జారీచేయించారు.' డిఫెన్సు చట్టంయొక్క దుర్వినియోగాన్ని గురించి భారత శాసనసభ ముఖంగా ప్రజాప్రతినిధిసభ్యులు ప్రకటించిన ఆరోపణలను మచ్చుకొన్నిటిని పైన ఉదహరించాము. శాసన సభ్యులింకటి తీవ్రమైన ఆరోపణలను చేసినప్పుడు బాధ్యతగల ప్రభుత్వ మేదైనప్పటికీ ఈ యారోపణలలో యథార్థ మెంతవరకో విచారించి, నిజమైనచో, ఇట్టి నికృష్టమైన పద్ధతులు జరగకుండా తగిన కట్టుదిట్టములు చేసెదనని అభయమిచ్చివుండేది. కాని, భారత ప్రభుత్వం తరఫున హోంమెంబరు సర్ రేజినాల్డ్ మాక్సువెల్ గారు రుసుము చెప్పిన సమాధానమేమనగా 'దేశరక్షణ నిబంధనలవల్లనే భారత దేశానికి విశేషమైన ప్రమాదం తప్పిపోయింది. ఈ నిబంధనలు అమలులో వుండటం మూలాన్నే శాసన సభ్యులు రెండు రెట్లు ఫస్టుక్లాసు బత్తాలు పుచ్చుకొని, మూడవ తరగతి బండ్లలో ప్రయాణంచేసి, ప్రభుత్వాన్ని విమర్శించటానికి ఇక్కడికి రాగలిగారు. ఈ ఆరోపణలు చేసినంత మాత్రాన డిఫెన్సు నిబంధనలు చెడ్డవని నిరూపణకాలేదు.' పై మాటల్లో మేక్సువెల్ గారు ప్రజాప్రతినిధి సభ్యులందరినీ చేర్చి అనుదాత్తంగా అవమానించడం అలావుంచి, డిఫెన్సు నిబంధనల దుర్వినియోగం విషయమై అధికారులు చర్యలను ఏ విధంగానూ సమర్థించలేక, బాధ్యత తమదికాదని శప్పించుకొనజూచారు. నిబంధనలు తయారుజేయటానికి మాత్రం కేంద్రప్రభుత్వం వారు బాధ్యులనీ, వాటిని అమలుజరిపేవి రాష్ట్రప్రభుత్వాలనీ, ఈ నిబంధనలను అమలుజరపటంలో లోపాలుండకతప్పవనీ, అందుచేత రాష్ట్రప్రభుత్వాల పరిపాలనలో కేంద్రం జోక్యంకలగజేసుకోరాదనీ హోంమెంబరుగారు చేసిన వాదంయొక్క నిగ్గు. బెంగాలు హామనివారణ విషయంలో భారత కార్యదర్శి ఎమెరీ కూడా ఇదే విధంగా వాదించాడు.

బ్రిటిషు పరిపాలనా విధానం అత్యద్భుతం. భారత రాజ్యాంగ చక్రం యావత్తూ బ్రిటిషువారి చేతుల్లోనే వుండాలి. తమకు సంకటంగాతోచే సమస్యలన్నిటికి బాధ్యతను మాత్రం ఇతరుల తలలపైతోసెయ్యాలి. అనుమానించని వ్యవహారాల్లో రాజప్రతినిధి మీద బాధ్యతవేసి ఎమెరీ తప్పుకుంటాడు. రాష్ట్రప్రభుత్వాలకు బాధ్యతను చుట్టి భారత ప్రభుత్వం వైదొలుగుతుంది. తాబేదార్లకు బాధ్యత నంటగట్టి రాష్ట్రప్రభుత్వం తన నిర్దోషిత్వాన్ని ప్రకటించుకుంటుంది. ఎవ్వరికెవ్వరూ బాధ్యులు కాని ఈ రాజ్యతంత్ర నిర్మాణ చాతుర్యాన్ని మెచ్చుకొనవలసిందే గాని హోంమెంబరుగారిని గానీ, తదితరులనుగానీ అనవలసిన పనిలేదు. 'డిఫెన్సు నిబంధనలు సూకాలుచేతులను కట్టివేసినవనీ, ప్రభుత్వంవారు శాసనసభలనే కక్ష్యాస్థానాలనుకూడా వుపేక్షించి, తిరస్కారంతో చూస్తున్నారనీ దేశంలో ఉన్నత న్యాయాధికారులైన అలహాబాదు, లాహోరు ప్రధాన న్యాయమూర్తులే ప్రభుత్వ విధానాన్ని బహిరంగంగా ఖండించారు. దానికే చలించనిప్రభుత్వం శాసనసభలందలి ప్రజాప్రతినిధుల విమర్శలకు జడుస్తుందా?

—

ఇటలీ జర్మనీలపై దాడి

2,46,425 టన్నుల బాంబులు

లండను, మార్చి 16:

1940 మేనుండి 1943 డిశంబరు 31 వరకు జర్మనీ ఇటలీలపై బ్రిటిషు విమానాలు మొత్తం 2,46,425 టన్నుల బాంబులు వేసినట్లు గురువారం ప్రకటించబడెను.

లండనులో హెచ్చరిక

నిన్నరాత్రి లండనుప్రాంతాలందు ఇంగ్లాండు అన్నియభాగమునందు శత్రువులు కొంచెం ఉండెను. పలుతావులందు బాంబులు పడెను. కొంచెం ఆస్తి, జనసష్టం కలిగెను.

గురువారం సాయంకాలం పగలు లండనులో విమానదాడి హెచ్చరిక జరిగెను. శ్రీబ్రదరి 24 తరువాత తిరిగి పగలు హెచ్చరిక యిచ్చే.

—

అమెరికాకు భారతీయుల వలస

వాషింగ్టన్, మార్చి 15:

అమెరికాలో వుండిపోవటానికి సాలుకు 100 మందికి మించి భారతీయులను అమెరికాకు రానివ్వరాదని హౌసుమాజిటీ కమిటీ ఇమిగ్రేషన్ సబ్‌కమిటీ ఇమిగ్రేషన్ సబ్‌కమిటీ అమెరికన్ ప్రజా ప్రతినిధి సభలో ఒక తీర్మానాన్ని ప్రతిపాదించారు.

భారత దేశములో ఆహారపరిస్థితులు

స్టేటుకవున్సిల్‌లో డైరెక్టరు జనరలు సింహావలోకనము

న్యూఢిల్లీ, మార్చి 16:

దేశమునందలి ఆహారపరిస్థితులను విచారింపవలెనని నేటి ఉదయము స్టేటు కౌన్సిలు సభలో ఆహారశాఖ డైరెక్టరు జనరలగు బి. ఆర్. సేనుగారు ప్రతిపాదించుచు యిట్లు చెప్పిరి:—

స్వేచ్ఛావాణిజ్యమునకు మరలుటవల్లగాని, ఆహారధాన్యములపై ప్రభుత్వమువారు గుత్తపుచ్చుకొనుటవల్లగాని సేకరణ సమస్య పరిష్కారము కాదని ప్రభుత్వము వారి నిశ్చితాభిప్రాయ మైయున్నది. ఈ కారణముచేత, తమ పక్షమునను, కేంద్రప్రభుత్వావధరములకుగాను కేంద్రప్రభుత్వి పక్షమునను ధాన్యసేకరణ విషయమై రాష్ట్రములు యిచివరకువలె ముందుగూడ బాధ్యత వహించుట కంగీకరించిరి. ఐనను, ఈపని చక్కగా జరుగవలసినయెడల అజమాయిషీ, కంట్రోలుచేయు అధికారము కొంతవరకు ఇండియాప్రభుత్వమున కుండవలెను. కనుక తమ ప్రాంతములలో మార్కెటులోనికి రావగిన అదనపు ఆహారధాన్యములను క్రమేపి యెక్కువ సమర్థముగా కంట్రోలు చేయవలసునట్లు రాష్ట్రీయ ప్రభుత్వములు తమ సేకరణ యేర్పాట్లను అభివృద్ధి చేసికొనుటకు మార్గము చూపుచున్నారు. ఈ పద్ధతి ద్వారా మొదట రాష్ట్రములకు, తరువాత ప్రాంతములకు, ఉత్తరోత్తర కేంద్రప్రభుత్వమునకు గుత్త యేర్పడునట్లు చూచుట ప్రభుత్వమువారి ఆశయము. రాష్ట్రీయప్రభుత్వాధికారులతో నాలోచించి ధాన్యమును నిలువచేయుటకు సర్వత్రైకొనుచున్నాము రవాణా యిబ్బందులవల్ల ధాన్య సేకరణకు కలుగుచున్న ప్రతిబంధకములను, సేకరింపబడిన ధాన్యమును రైల్వేలవారు రవాణా చేయజాలకపోవుటవల్ల కలుగుచున్న ఇబ్బందులను తొలగింపచర్య కైకొనుచున్నాము ఒక్క నిలువచేయు సమస్యనుమాత్రము విచారించుటకు ప్రత్యేకముగా ఒక అధికారిని నియమింపబోవుచున్నాము.

ధరల కంట్రోలు

ముఖ్య ఆహారధాన్యముల ధరలను, ముఖ్యముగా రయితుకు అవసరమగు అనేక వస్తువుల ధరలను కంట్రోలు చేయుపద్ధతిని ఇండియాప్రభుత్వమువారు రంగీకరించిరి. తదనుసారముగా రాష్ట్రములయందలి ధరలపను, ప్రాంతములయందలి ధరలపను సమత్వ మేర్పరుచుటకై ప్రభుత్వమువారు గట్టి ప్రయత్నములు చేయుచున్నారు. స్థానికముగా ధరలలోగల తారతమ్యములను తొలగించి దేశమంతటికిని ఒక్క కంట్రోలు విధాన మేర్పరుచుట ప్రభుత్వమువారి ఉద్దేశ్యము.

బెంగాలులో స్థితిగతులు

బెంగాలులో దుర్భరపరిస్థితి, ఆహారకొరత యేర్పడుటవల్ల గత సంవత్సరపు పిలువపంట యంతయు భస్మయిపోయినను ఈ సంవత్సరము భగవంతుని దయవల్ల వరిపంట అత్యంత సమృద్ధిగా పండినది. ఆహారధాన్యములకు పుష్కలముగా మేము దిగుమతి చేసితిమి. దిగుమతుల విషయమై మరి దవలంబింపవలసిన కార్యక్రమమును గూర్చి ప్రతిరోజు మేము బ్రిటిషు ప్రభుత్వమువారితో ఉత్తర ప్రత్యుత్తరములు జరుపుచున్నాము. ఈ సమస్యాపరిష్కారము నాయకులమీదను, పత్రికలపైనను పొక్కువగా ఆధారపడి యుండును. ఈ కష్టసమయమున తమవారికి సహాయము చేయుట పరమధర్మ మైయున్నది.

బెంగాలులో ఆహారధాన్యముల కొరత

మహాశయా గారు మాట్లాడుచు, బెంగాలులో ఆహారధాన్యముల కొరత లేదని సేన్ గారు బుజువుచేయ ప్రయత్నించినను, స్థితి గతులు తద్వ్యతిరేకముగా నున్నవనియు మొదటినుండియు ఇండియా ప్రభుత్వమువారు బెంగాలువిషయమై శ్రద్ధ వహింపకపోయిరనియు చెప్పిరి. నమ్మకమైనలెక్కలు లేకపోవుటవల్ల ఉత్పత్తి, సేకరణ, పంపకము విషయమై వివరంగా ప్రసంగించుట కష్టమగుచున్నదని వారు చెప్పిరి.

అబ్దుల్ రజాయికరీముగారు ప్రసంగించుచు బెంగాలుప్రజలకునకు కేంద్రప్రభుత్వమువారే బాధ్యులని చెప్పిరి. బెంగాలుకు ఆహారధాన్యములను నిరాకరించుటచేత ధరలు విపరీతముగా పెరిగెను. దక్షిణ ప్రాంతమునుండి బియ్యమును యితరప్రాంతములకు త్వరితగతిగా తీసికొనిపోయిరి. ఇండియా ప్రభుత్వవిధానమంతా లక్షముగానే ప్రజలు ధాన్యమును దాచుటకుగూడ పిలవ్యమను అని వారనిరి.

అన్ని పార్టీలతో కూడిన మంత్రివర్గము

ప్రధానికుల ఉపయోగమునకై ప్రభుత్వమువారు పైర్లను జప్తుచేయుదురని ప్రజలు భయపడుచున్నట్లు కనబడుచున్నది. ఈ భయమును తొలగించుటకు ప్రభుత్వమువారు బహిరంగముగా ప్రకటన చేయవలెను రాష్ట్రమునందలి ప్రస్తుత మంత్రివర్గము సమస్యపరిష్కరింపజాలక పోయెను. రాష్ట్రమునందలి ముఖ్య రాజకీయ పక్షములతోకూడిన మంత్రివర్గము నేర్పరిచి ప్రొత్తగవర్నరుకు బలము చేకూర్చవలెను అని నాసిపురు మహారాజకుమార్ గారు చెప్పిరి.

ఇంకా కొందరు సభ్యులు ప్రసంగించిన మీదట సభ సమాప్తమయ్యెను. ఆహారసమస్యయమై మరల రేపు చర్చజరుగును.

అ. ప్రె.

వాడేవస్తువుల దిగుమతి హెచ్చింపమని అసెంబ్లీకోర్కె

దేశంలోనే వుత్పత్తి అధికం చేయాలని

వాణిజ్య సభ్యుల ఆలోచన

యూరపియన్‌వర్గ కోత తీర్మానంపై చర్చ

న్యూఢిల్లీ, మార్చి 16:—

అలవెన్సులు హెచ్చించటానికి జమ్నాదాస్ మెహతాగారు తెచ్చినకోత తీర్మానంపై కేంద్రప్రభుత్వ వుద్యోగులకు హెచ్చు ధరల అలవెన్సు కొంత హెచ్చించబడిందని తంతి, విమానశాఖ కార్యదర్శి సర్ గురునాథ్ బెపూర్ గారు సమాధానంచెబుతూ వివరాల నీ క్రిందివిధంగా వివరించారు.

"ఎ" ప్రాంతంలో: రూ 40 లోపు జీతం వారికి 11 నుంచి 14 వరకు అలవెన్సు హెచ్చించబడింది. 40-150 వరకూ జీతగాండ్రకు రూ 14 నుంచి రూ 18/- వరకూ జీతంపరిమితి రూ 250.

బి. ప్రాంతంలో 8½ నుండి 11 వరకు, 11 నుంచి 14 వరకు జీతం పరిమితి రూ 200 దాకా. సి. ప్రాంతంలో 6½ నుంచి 9వరకూ, రూ 9నుంచి 12 దాకా. జీతం పరిమితి 150.

40 రూ॥లోపు జీతంవచ్చే తంతితపాలాశాఖోద్యోగులకు రూ 2/- నుంచి ప్రవర్తన జీతం.

ఇది మార్చి 1వ తేదీనుంచి అమలులోకి వస్తుంది. చెవుర్‌గారి ప్రకటన అనంతరం మెహతాగారు కోత తీర్మానాన్ని ఉపసంహరించుకున్నారు.

ప్రజోపయోగానికి వస్తువులు

ప్రజోపకరమైన వస్తుసరఫరాను హెచ్చించాలని బిరోపియుపక్షం తరఫున ఇన్సిక్ గారు ప్రతిపాదించిన కోత తీర్మానాన్ని ఎస్. ఎం. జోషీగారు బలపరచారు.

సామి వెంకటాచలం చెట్టిగారు బిరోపియ పక్షంవారి ఉద్దేశాన్ని శంకించటంతోనే వారు దూయబట్టుకున్నారు. చెట్టిగారు భారతీయపరిశ్రమలను ప్రోత్సహించాలంటూ సామాన్యజనానికి విశేషాలనుంచి రావలసిన పైనందినోపయోగమైన ప్రధాన వస్తువు లేమీ లేవని చెప్పారు.

సర్ విఠల్ చంద్రవర్కర్, టి. టి. కృష్ణమాచారి, జమ్నాదాస్ మెహతాగారలు ప్రజలకు అవసరమైన వస్తూత్పత్తిని పెంచాలన్నారు.

పరిశ్రమల, సివిల్ సప్లయి సభ్యుడు సర్ ఆజీజుల్ హక్ గారు చర్చకు సమాధానిస్తూ విద్యుద్దీపాలు భారతదేశంలో తయారైనవన్నీ హౌరావధరాలకే సరఫరాచేస్తామనీ, తక్కిన వస్తువుల ధరలు పునర్విచారణ చేస్తూవుంటామనీ, సమయంవచ్చినప్పుడు వస్తూత్పత్తిని పెంచుతామనీ చెప్పారు.

కోత తీర్మానం ఓట్లతో నిమిత్తం లేకుండానే నిరాకరించబడింది.

ప్రభుత్వ కార్మికవిధానవిమర్శ

ఎస్. ఎం. జోషీగారు కోత తీర్మానాన్ని ప్రతిపాదిస్తూ యుద్ధకాలంలో కార్మికుల పరిస్థితులు మరింత అధ్వాన్నమయ్యాయనీ, కార్మికుల అభ్యుదయానికి తగిన ప్రణాళికలు ప్రభుత్వం తయారు చెయ్యాలనీ చెప్పారు.

శ్రీమతి రాధాబాయి (సుబ్బరాయన్ పతి) కార్మికులయెడ ప్రభుత్వపు అలసత్వాన్ని ఖండించింది.

డా॥ అంబేద్కర్ గారు సమాధానం చెబుతూ, జోషీగారు చెప్పింది తాము కాదనమనీ, కాని యిక్కడ పరిశ్రమలవ్యాప్తిపై వారి భవిష్యత్తు ఆధారపడి వున్నదనీ, ప్రభుత్వాలు కేవలమైన కంట్రోలు లేదనీ చెప్పారు. గవర్నరు తగినంతమంది కూలీలు వారికివెంటనే అందుబాటులో పనిచేయరాదనీ, నిషేధం తిరిగి అమలుపరుస్తామనీ అన్నారు. కార్మికనాయకులు కార్మికక్షేమానికి కృషిచేస్తే నిర్బంధాలుంటవు ప్రతిపాదకులు కోత తీర్మానాన్ని ఉపసంహరించుకోవటంతో దీని తేపటికి వాయిదా వేశారు.

—

"జర్మనీనే గెల్వనివ్వండి!"

కేంబ్రిడ్జ్, మార్చి 17:

నిన్నటి శాసనసభా సమావేశంలో జరిగిన సర్వా సందర్భంలో డాక్టర్ మలానగారిలా ప్రకటించారు. "మిత్రవిజయం అంటే రష్యాతో కలయిక, ప్రపంచ మంతటా దక్షిణాఫ్రికాతో సహా కమ్యూనిజం వ్యాపించడం, లేక జర్మనీ విజయం కమ్యూనిజం విధ్వంసనమూ అయితే పోనీ జర్మనీనే గెలవనివ్వండి అని అంటాను."

కాసినో ముప్పాతిక భాగం మిత్రపక్షం

విమానదాడివల్ల ఆపట్టణం ధ్వంసమైనది

లండను, మార్చి 16:

నిన్నటి మిత్రవిమానదాడులవల్ల కాసినో పట్టణం చాలా ధ్వంసమైనది. ఒక భవనం కూడా బాంబుదెబ్బనుతప్పించుకోలేదు. పట్టణంలో యిపుడు మొండిగోడలు మాత్రం నిలిచియున్నవి. అని అధికార ప్రకటన తెలిపెను.

మిత్రసేన లిపుడు కాసినోలోనే ముప్పాతిక భాగమును వశపరుచుకొని పోరాడుకున్నవి. ఆపట్టణం వాయవ్యమున గల కొండ ప్రదేశములో కూడా ముందంకపోస్తున్నవి.

అమితమైన వర్షాలు మిరదనేల మీద పలు సయిబ్బందులను పంచమసేన లెక్కచేయక కాసినో ముప్పాతిక భాగమును వశపరుచుకోటానికి శత్రువుతో ఏకరముగా పోరాడి పురోగమించెను. శత్రుస్థావరములపై నిన్న ఉదయం దాడి సాగించిన మనసేనలు కాసినో పట్టణము ఉత్తర ముఖద్వారములో గల కాజిల్ హిల్‌ను రాత్రిమునుపటికి స్వాధీనపరుచుకొనెను. ఆ పట్టణంయొక్క దక్షిణ ముఖమున ఒక త్రికోణాకారంగల స్థలమందు తీవ్రపోరాటం జరుగుచున్నది. పట్టణవీధులలోని యిండ్లు చాలావరకు ధ్వంసమైపోయి యున్నందున టాంకులుకూడా నడువ వీలులేకున్నది. జర్మనులు యింకా విశేషముగా నురళిరంగులు పెద్దఫిరంగులు కాలుస్తూ ప్రతిఘటించుచున్నారు. దొంగ చాటుగానుండే శత్రువైనికుల ఉపద్రవకరమైన కాల్పులు తగ్గలేదు. జర్మను పెద్ద ఫిరంగులుకూడా దూర ప్రదేశంనుండి అంతగా గాటిగా కాకపోయినప్పటికి మిత్రసేనలపై గుండ్లను ప్రేల్చుచున్నవి.

జర్మనులు పట్టణము వదిలే సూచనలేం

కాసినో పట్టణమునూ పరిసరకొండలనూ మిత్రసేనలెంతవరకు పురోగమించినదున్న సంగతి నిశ్చారణగా తెలియకున్నది. నిన్నటిరోజున ఆపట్టణం అంతా ఉగ్రమైన విమానదాడికి గురియైనప్పటికీ జర్మనులు యింకనూ అక్కడనుండి ఉపసంహరించలేదు. వారు లేలోయకుపోయే మార్గమును సంరక్షించుకోటానికి ఆ పట్టణమున ప్రతి అంగుళము పోరాడవలసినట్లు కోరుచున్నది.

ఆంజియో సముద్రాగ్రములో పోరాటం

ఆంజియో సముద్రాగ్రములో అమెరికను సేనలు విజృంభించి బలమైన జర్మను స్థావరములను కొండింటిని వశపరుచుకొన్నవి. నిన్నటిరోజున ఆపట్టణం అంతా ఉగ్రమైన విమానదాడికి గురియైనప్పటికీ జర్మనులు యింకనూ అక్కడనుండి ఉపసంహరించలేదు. వారు లేలోయకుపోయే మార్గమును సంరక్షించుకోటానికి ఆ పట్టణమున ప్రతి అంగుళము పోరాడవలసినట్లు కోరుచున్నది.

మంచుగనుల నాశకొరకు కొత్త జర్మను సాధనము

మిత్రసేనలు నాశ మంచుగనులకు ఒక ఖాళీ యంత్రప్రాణముతో లాగుకొని తీరువాటి వాటిని సుడుతో ప్రేల్చివేయు ఉపకరణమును జర్మనులు నూతనముగా వాడుచున్నారు. అట్టడుగున రంగంలో ఒడ్డోనా రోడు ప్రాంతమునకూ కోస్తాకు 7 మైళ్లలోను మంగళవారం రాత్రి శత్రు ఫిరంగి కాల్పుల తీవ్రత హెచ్చెను. రాయిటరు.

మదరాసు, మార్చి 17:—

ఇండియను బ్యాంకు జనరలు బాడీసభ మదరాసు హైకోర్టులో నార్తు బీచి కోర్టు నందు 18వ తేదీ సాయంకాలము 4-45 గంటలకు జరుగును.

సర్ విజయరామ కార్పొరేషను సన్మానము

ఆంధ్ర శాసనసభాధ్యక్షులను మహారాజ కుమారు సర్ విజయ గారికి మార్చి 24 వ మదరాసు కార్పొరేషనువారు సన్మానపత్రి సమర్పించెదరు.

హిందీప్రచార సభ

కస్తూరీబాయిగారి ప్రథమ మాసిక దినమున మార్చి 22 నాడు వ ఇండియాలోనున్న హిందీ ప్రచార మండలి సంస్థలన్నింటియందును ఆమె గౌరవార్థం సభలు చేయ నిశ్చయింపబడెను.

శ్రీ॥ శ్రీ॥ రామదాసు పంతులుగారు

హైకోర్టులో సానుభూతి

మద్రాసు, మార్చి 17:

ప్రధాన న్యాయమూర్తి, న్యా॥ లక్ష్మణ రావుగార్ల ఎదుట మదరాసు హైకోర్టు వారు నేటిపుదయం సమావేశమైనపుడు అడ్వొకేట్ జనరల్ అల్లాడి కృష్ణస్వామి అయ్యగారు శ్రీ॥ శ్రీ॥ రామదాసుపంతులుగారి మృతికి సంతాపాన్ని తెలుపుతూ ఇట్లా చెప్పారు:— శ్రీ॥ శ్రీ॥ రామదాసుపంతులుగారు 70వ ఏట నిన్న వుదయం 8½ గంటలకు మైలాపూరులో స్వగృహంలో మరణించారు. ఇది మనకు చాలా సంతాపకరమైన సమయం. మద్రాసులో విద్యార్థిదశనుప్రతిభావంతంగా గడపి, న్యాయవాదిదిగ్గజాన్నార్లు బందరులో ప్రాక్టీసుచేసి 1910 లో మద్రాసు వచ్చారు. త్వరలోనే ఆంధ్ర న్యాయవాదులలో ప్రథమశ్రేణికి చేరినవారయ్యారు. బార్ కౌన్సిలు మెంబరుగానూ, మద్రాసు విశ్వవిద్యాలయ సెనెటు, అకెడమిక్ కౌన్సిలు సభ్యుడుగానూ, ఎం. ఎల్. డిగ్రీ ఎగ్జామినర్ గానూ, లాబోర్డు ఆఫ్ స్టడీస్‌లోనూ సభ్యుడుగ వున్నారు. దేశన్నరాష్ట్రాలలో సహకారోద్యమానికి ప్రాణంగావుండేవారు. వ్యవసాయపరిశోధనలోనూ సహకారోద్యమంలోనూ వీరిసలహాలను గౌరవించి వీరిని విదేశాలకుగూడా ప్రభుత్వంవారు పంపించారు. మద్రాసు ఎట్టీట్సు ల్యాండ్ యాక్టు వాఖ్యాకర్త. చాలా వుత్తమపురుషులు. ప్రతివారితోనూ కలసిమెలసి తిరిగేవారు. కొద్దికాలంగ అస్వస్థులై యుండిగూడా ప్రజాహితకార్యాలలో అభిరుచిని చూపుతూ వుండేవారు. గొప్పదేశభక్తులు. తమకు తెలియని విషయంలో తలదూర్చేవారు కారు. తెలిసినంతవరకు సర్వంకష పరిజ్ఞానులు. వారి మరణంవల్ల మనకు చాలానష్టం కలిగింది. వారికుటుంబానికి మన మంతా సానుభూతి తెలుపుచున్నాము.

అడ్వొకేట్ జనరల్ అనాసియేషను తరఫున శ్రీ సుబ్బకృష్ణ అయ్యరుగారు, న్యాయమూర్తుల తరఫున ప్రధాన న్యాయమూర్తి పంతులు గారి మరణానికి తమ సంతాపాన్ని తెలుపుతూ అడ్వొకేట్ జనరలు గారు తెలిపిన మాటలతో ఏకీభవిస్తూ పంతులుగారి కుటుంబానికి సానుభూతి తెలిపారు.

స్టేటుకౌన్సిలో వ్రశంస

ఢిల్లీ, మార్చి 17:

నేడుదయం స్టేటు కౌన్సిలు సభలో సభ్యులుగా నున్న రామదాసు పంతులుగారి మరణమునకు విచారం వ్యక్తపరచి వారిని ప్రశంసించుచు అధ్యక్షుడును పలువురు సభ్యులును ఉపన్యసించిరి. తాను ప్రజాహితకే వితంలో గత 40 ఏండ్లలో చూచిన ఘట్టి సమర్థులను సభ్యులు కొద్దిమందిలో రామదాసుపంతులుగారొకరని, అధ్యక్షులు తెలిపిరి. వేళాకోళాలు చాలా విలువయిన సేవచేసిరి. సూటిగా మాట్లాడినా మర్యాదగా సహేతుకంగా మాట్లాడేవారు. సభ్యులందరి గౌరవమును మిక్కుటముగ పడసిరి అని చెప్పిరి.

సభా నాయకులను సర్ మ. ఉస్మాను, సర్ జోగేంద్రసింగు, సర్ సీదిరు దేవదాసు, సర్. కె. రామున్ని మీనను, మౌతిలాలు, పండిత కుంజ్రు, సి. ఇ. జోన్స్, సర్. ఎ. పి. పాత్రోగార్లు అధ్యక్షుని అభిప్రాయములతో ఏకీభవించుచు, మిక్కిలి విచారమును వెలిబుచ్చిరి.

బి. ఎస్. మూర్తిగారు యిట్లు వ్రాయుచున్నారు:—

శ్రీ రామదాసు పంతులుగారి మరణమును ఆంధ్రదేశానికి తీరనిలోటు కలిగించింది. జాతీయనాయకుడుగ నేమి, న్యాయవాదిగ నేమి సంఘ సంస్కరణాభిలాషిగా నేమి సహ

కోహినూర్ రోల్డుగోల్డు ఆభరణములు

కోహినూర్ రోల్డుగోల్డుకో
చిలకలపూడి.

రాళ్లువేసిన గొప్పరకం ఫ్యాన్సీ రిస్టువాచీలు

ఆధునికమయిన డిజైనులుగల రిస్టువాచీలు, కొత్తగా దిగుమతిఐనవి. దృఢమయిన నిర్మాణం. ప్రతి గడియారమునకు, రాళ్లు లివర్ మెషినరీ అమర్చబడినది. అన్నియు స్విస్ తయారింపు - కాలము సరిగా చూపును. ప్రతి గడియారానికి 5 సం॥లు గ్యారంటీ.

నెం 555

క్రోమియం కేసు ...	రూ 25
మేలురకం కేసు ...	రూ 27
రోలుగోల్డు ఎడిషన్ ...	రూ 29

నెం 556

క్రోమియం కేసు	28
మేలురకం కేసు ...	32
రోలుగోల్డు ప్లేటెడ్ ...	38

నెం 557

క్రోమియం కేసు ...	రూ 27
మేలురకం కేసు ...	రూ 30
రోలుగోల్డు ప్లేటెడ్ ...	రూ 40
మేలురకము ...	రూ 45

నెం 558

క్రోమియం కేసు ...	30
రోలుగోల్డు (10 సం॥ గ్యారంటీ)	48
తీలమైన క్రోమియం కేసు...	45
రోలుగోల్డు ప్లేటెడ్ ...	60

పోస్టేజి ప్యాకింగు అ. 10. ఏ రెండు గడియారాలైన ఒకేసారి ఆర్డరయిస్తే పోస్టేజి ప్యాకింగు ఉచితము. రు 100/-లు గాని అంతకుమించిగాని ఆర్డర్లకు 6½% కమీషను. రు 100/-లకు మైబడిన ఆర్డర్లకు రు 10/-లు అడ్వాన్సు పంపవలెను.

CALCUTTA CLOCK CO. (Sec. 396)
Post Box No. 12203, CALCUTTA.

పరిస్థితులు వృద్ధి అగువరకు

రాబిన్‌సన్స్ పేటెంటు బార్లీ

సప్లయిలకు కట్టుబాటు చేయబడినదని ప్రచురణచేయుటకు చింతిల్లుచున్నాము.

ఒక శతాబ్దికి పూర్వము నుండి వాడబడుచున్నది

మైకా సంఘ వార్షికోత్సవం

గూడూరులో శ్రీ కొంతి రామమూర్తిగారి యధ్యక్షతను జరిగింది

గూడూరు, మార్చి 14:

మద్రాసు మైకా అసోసియేషన్ వార్షికసభ-నేడు మద్రాసు ప్రభుత్వ అడ్వయిజరు కొంతి రామమూర్తిగారి యధ్యక్షతను జరిగింది. (సంగ్రహ వార్త 'ఆంధ్రపత్రిక' నిన్ననే ప్రకటించింది.) బెజవాడ రామచంద్రారెడ్డిగారు, కార్యక్రమమును ప్రారంభించుచు రామమూర్తిగారు దేవలదేవి మెంటు గారు అడ్వయిజరుగా ఉన్నందున మైకా పరిశ్రమ తప్పక అభివృద్ధి కాగలదని చెప్పిరి.

కార్యదర్శి నివేదికను పొన్నలూరు కోటారెడ్డిగారు చదువుచు, ఈ సంఘము ఎదుర్కొనవలసివచ్చిన సమస్యలను ఏకరవు పెట్టిరి.

రామమూర్తిగారు మైకాపరిశ్రమదారులు మద్రాసు రాష్ట్రంలో ఇంతవరకు ఎదుర్కొంటూవున్న సమస్యలికమును క్రమంగా తొలగిపోగలవనీ ప్రపంచవిక్రయశాలలలో ఇంతవరకూ లీఫ్ మైకాపోటీగా యుంటుండేదనీ, ఇకమీదట అట్టి పోటీవుండదనీ, ఇంతవరకు మద్రాసు మైకాకు జరుగుచున్న అన్యాయం తొలగిపోతుందనీ, ఇండియా ప్రభుత్వ జియలాజికల్ డిపార్టుమెంటువారు సహృదయంతో సానుభూతితో ఈ విషయమును ఆలోచించరనియు, యుద్ధం తత్ఫలితంగా ఏర్పడిన పరిస్థితులు. అయింటు మైకా మినన్ ఇవన్నీ వ్యాపారపరిస్థితులలో ఒకేసుడుకులు లేకుండా చేసినదనీ వివరించిన మీదట మైకా పరిశ్రమదారులకు కొన్ని సలహాల నిచ్చారు.

మీ పరిశ్రమ ప్రపంచ పరిశ్రమలలో పరుచితస్థానాన్ని పొందాలంటే మీరు అనేక విషయములలో యెక్కువశ్రద్ధ తీసుకోవాలి. మంచి మైకాను తయారు చేయాలి మైనింగు ఇంజనీర్లను ఏర్పాటు చేసుకోవాలి. ప్రస్తుతపు దుబారా పద్ధతులవదలి శాస్త్రీయ విధానముల ననుసరించి పనిచేయాలి

"పరిస్థితులు మంచి గనులమాపులు లేకపోవడం మీ ప్రధాన ఇబ్బందులలో ఒకటన్న విషయం నాకు తెలుసును. మీరందరూ కలిసి ఒక మైనింగు ఇంజనీరును ఏర్పాటు చేసికోవడం అవసరం. నిపుణులైన ఒక భూగర్భ సర్వేయర్‌ను నియమించి విషయంలో, గనుల ప్రధాన పరిశీలనాధికారితో సంప్రదించి ఒక స్కీమును తయారు చేయవలసిందిగా రివిన్యూబోర్డును ప్రభుత్వంవారు కోరియున్నారు. అలాంటి సహాయానికి మీరు సంతృప్తికరంగా తోడ్పడతారని ఆశిస్తున్నాను."

యుద్ధానంతరం—

"మన సంఘంవారు ఒక సూచన చేసినారు. మైకాతో వస్తువుత్పత్తికి సంబంధించి ఒక పరిశ్రమను ప్రారంభించాలని ప్రభుత్వం అన్నారు. ఈ మైకాతో తయారుచేయుటకు వీలైన ఏవస్తువుత్పత్తి పరిశ్రమ విషయమైనా సరే మీరు ఖచ్చితమైన సూచనను చేస్తే మేము తప్పక ఆలోచిస్తాము. యుద్ధానంతర పరిస్థితుల కనుగుణ్యంగా పరిశ్రమల పునఃస్థాపన విషయమై ప్రభుత్వంవారు ఆలోచించుచున్నారు. అందుకనగా ఖనిజ సంపదలను కూడబెట్టు విషయమైకూడా ప్రభుత్వంవారు ప్రత్యేకంగా ఆలోచించుచున్నారు. స్కై లిటన్ స్థానములకూడా తయారు చేయించబడుచున్నాయి. అందుకే గనుల కొలుకొలమును ఎక్కువగా పొడిగించవలదని రివిన్యూబోర్డు సలహా ఇవ్వబడినది.

"అనవసరమైన నిర్బంధాలను ప్రవేశపెట్టరాదని ప్రభుత్వవుద్దేశం కాదు. ఇతర పరిస్థితుల ననుసరించి, అధికంగా పెట్టుబడి అవసరమైనప్పుడు, ఈ నిర్బంధములు కొంతవరకు సడలింపబడుతవి. కాని కేవలం కొలుకు పుచ్చుకొని తిరిగే వారు మరికొంత కొలుకిచ్చి లాభాలు పొందుదామని ప్రయత్నించేవారిని నిరుత్సాహపరుపకతప్పదు.

"ప్రపంచమార్కెట్లలో భారతదేశ మైకాకు ఒక ప్రత్యేకస్థానం వుంది. ఇంతకంగా మైకా మరోదేశంలో ఉత్పత్తి గాదు. అంచేత భారతీయులపై ప్రత్యేక భారం వుంది. నక్కగా, సమర్థతతో ఎక్కువ దుబారాచేయక, సామాన్య ఉపయోగానికి నిలువచేస్తూ, స్వంతదారు లెవరు అనే విషయమై ఎక్కువ తాపత్రయపడక పనిని నిర్వహించాలి. ఇతరమానవ కృషి లన్నింటిలో మాదిరే ఇందులోనూ, సివరల్లనే స్వాయ్యం సార్థకమవుతుంది."

దామెర్ల రామారావు వర్ధంతి ఉత్సవము

రాజమండ్రి, మార్చి 15:

రామారావు ఆర్టు హౌసయిటీవారి యాజమాన్యమున దామెర్ల రామారావుగారి వర్ధంతి ఉత్సవము 12 వ తేదీ సాయంకాలము, విక్రమహాలులో, శ్రీ రావుసాహెబు సి. వి. రెడ్డిగారి అధ్యక్షతక్రింద జయప్రదముగా జరుపబడెను. కార్యదర్శి శ్రీ దిగుమర్తి సాంబశివరావుగారు సంవత్సర నివేదికను చదివిరి.

శ్రీ॥ శ్రీ॥ దామెర్ల రామారావుగారి కళను గురించి డాక్టరు శ్రీపాద గోపాలకృష్ణమూర్తిగారు ఉపన్యసించిరి. రాజమండ్రి కాలేజి ప్రిన్సిపాలుగా పనిచేసిన శ్రీ ఓ. జె. కూల్‌డ్రీ దొరగారు శ్రీ దామెర్ల రామారావు, కవికొండల వెంకట్రావు, అడిగొప్పరాజు మొదలగు చిత్రకారులకు, కవులకు యిచ్చిన ప్రోత్సాహమును గురించి శ్రీ అడిగి శంకరరావుగారును, శ్రీ రెబ్బాప్రగడ సుబ్బారావుగారును మాట్లాడిరి.

శ్రీ॥ శ్రీ॥ దామెర్ల రామారావుగారి వర్ధంతి ఉత్సవ సందర్భమున చిత్రకళా ప్రదర్శనమును ఏర్పాటుచేసిరి. ప్రదర్శనములో బహుమతు లందినవారికి గవర్నమెంటు గరల్సు హైస్కూలు ప్రధానోపాధ్యాయిని ఏ. సారిసుగారు బహుమతుల నిచ్చివేసిరి.

రామారావు ఆర్టు గాలరీ కార్యదర్శి మరు శ్రీ విప్పా అప్పారావు పంతులుగారు మాట్లాడుచు శ్రీ రామారావుగారి ముఖ్య చిత్రములను అచ్చొత్తించుటకు ప్రయత్నములు జరుగుచున్నవనియు, యిందులకు అల్లరును తోడ్పడవలెననియు కోరిరి.

శ్రీ మద్దాలి సూర్యప్రకాశరావుగారు వందనమును అర్పించినమ్మట సభ ముగిసెను.

స్వ. వి.

నెల్లూరు

మార్చి 14:—తిరుపతి దేవస్థాన సవరణలు నిరసించుటకుగాను నెల్లూరు పురమందిరమున ఈ నెల 12 వ తేదీన నెల్లూరు మండల హిందూ మహాసభవారి యాజమాన్యమున బహిరంగసభ జరిగినది. శ్రీ కే. రామనాథంగారు దేవస్థానంబబ్బును ఫస్టుగ్రేడు కాలేజికి వినియోగించకూడదు తీర్మానమును ఉపపాదించిరి. మంగూరు లక్ష్మణప్పగారు బలపరిచిరి. తీర్మానముమీద అనేకులు మాట్లాడిరి. తీర్మానం ఏకగ్రీవముగా అంగీకరించబడినది.

నెల్లూరు పురమున అఖిలభారత జీవకారుణ్య పుణ్యదినమున తిప్పరాజువారి త్రముకద్ద చంద్రశేఖరరెడ్డిగారి యాజమాన్యమున జీవకారుణ్యదినము జరుపబడెను. బుద్ధప్రగ్రహమునకు ఉత్సవము చేయబడెను. వీధులు అన్నదానమునకేని వస్త్రములు ఇవ్వబడినవి.

నెల్లూరులో బియ్యం రేషనింగు త్వరలో ప్రవేశపెట్టబడును. అందుకుగాను సెన్‌సస్ తీసుకొనుచున్నారు.

భోగాపురం

పిఠాపురం తాలూకా, భోగాపురం పంచాయితీ బోర్డు అధ్యక్షుడు శ్రీ అలుమిల్లి వెంకట లచ్చయ్యగారు గవర్నమెంటు ఆర్డరుప్రకారం పదవ్యుతులైరి. వారి స్థానే శ్రీ బొజ్జ వెంకట్రాయుడుగారిని 11 వ తేదీని అధ్యక్షులుగా ఎన్నుకొనిరి.

ఆరుగొలను

ఈ గ్రామములో సుమారు 15 రోజుల నుంచి జ్వరాలు 47 మందికి కలరా తగిలి 24 మంది మరణించినారు. తాలూకా ఆరోగ్య శాఖాధికారులు వచ్చి గ్రామస్థులకు ఎనార్యలేమన్న వగైరాలు చేసి నివారణప్రయత్నములు చేయుచున్నారు.

బిడ్డలకు రక్షణ

బిడ్డలకు కడుపులో గుడగడమనుబాధ, కూల, పేగులు పట్టుకొనిపోవుటకలిగి బాధచే ఏడ్చునప్పుడు చాలామంది తల్లులకు ఏమియు తోచక ఆందోళనపడుదురు. కానీ ఆందోళన కవసర మేమి? డాక్టర్లు చెప్పునట్లుగా బిడ్డలకు కలిగేసాధారణపు జబ్బు లన్నింటికి దివ్యౌషధమైన ఫిలిప్సు మిల్కు ఆఫ్ మెగ్నీషియాను Phillips' Milk of Magnesia వాడుడు. అది బిడ్డ కడుపులో చేరుకొని కలిగించుచున్న బాధపోగొట్టి ఆమ్లము (Acid) సమపరచి కడుపు శుభ్రపరిచి సురక్షితముగా బాధ నంతటిని వెంటనే తొలగించును.

ఫిలిప్సు మిల్కు ఆఫ్ మెగ్నీషియా Phillips' Milk of Magnesia బిడ్డ యొక్క పేగులను మెల్లగా కడిపి పనికాల నిరేచనములతో కడుపును శుభ్రపరిచి నూతనమైన ఆరోగ్యమును ప్రసాదించును.

ఈసారి బిడ్డ బాధచే పోరుపెట్టి యేడ్చినా ఒకటి లేక రెండు టీస్పూనుల ఫిలిప్సు మిల్కు ఆఫ్ మెగ్నీషియాను Phillips' Milk of Magnesia యిమ్ము. వెంటనే బాధ అంతాపోయి బిడ్డ యెట్లు హాయిగా ఆడుకొనుచుండునో చూడుము.

అన్ని మందుకొణములలోను, కెమిస్టుల వద్దను 4 ఔన్సుల సీసాలలోను 12 ఔన్సుల సీసాలలోను ఫిలిప్సు మిల్కు ఆఫ్ మెగ్నీషియా Phillips' Milk of Magnesia కొరకును. బిడ్డలకును పెద్దవారికిని అనేకవిధాలుగా ఉపయోగపడును. ప్రతి సీసాతోను పూర్తివివరములు పంపబడును. నేడే ఒక సీసాను కొని ఇంటిలో వుంచుకొనుడు.

M. 32-V

బహుమానము రు. 1,000.

మైనో లైడ్ పిల్సు అనేకరోజులుగా నిలిచిపోయిన ఋతుస్రావమును ఒకేదినములో రప్పించవలెను. వెల రూ. 5-8-0 మైనో లైడ్ స్పెషల్ ఋతుస్రావమును వెంటనే చేయుటకు స్త్రీలకు వెల రు. 12-4-0 గ్యారంటీ: సాంబ: 2 సం॥ తాత్కాలికముగా గర్భస్రావానికి గాను బహుమతి. వెల రు. 5-4-0. దీర్ఘకాల గర్భస్రావాలకు మరియు రు. 10-4. దీనివల్ల గుణము చేయని దీనిమీద వారికి రూ. 1000 బహుమానము.

KAVIRAJ L. SINGHA, (A P.M.)
Gawalmandi, LAHORE, 3 (2-91)

కర్పూరారిష్ట

అంటువ్యాధుల రోజులలో కలరా, అజీర్ణానికి ప్రశస్తమైన ఔషధం.

వెల రు. 0-12-0. పోస్టేజి రు. 0-9-0.

కస్తూరి - కల్ప - రసాయనం

కస్తూరికలిసిన ఔషధం.

మైథస్, మైథాయిడ్, ఉన్నము, స్మారకము తప్పట, మూర్ఛలు మొదలగువాటికి ప్రశస్తమైనది.

వెల రు. 1-8-0. పోస్టేజి రు. 0-9-0.

KAVIRAJ N. N. SEN & CO., LTD.,
AYURVEDIC CHEMISTS, DRUGGISTS & PHYSICIANS,
18/1&19, Lower Chitpur Road
CALCUTTA.

కుష్ఠు, బొల్లి వగైరా

మేహమచ్చలు, సెగ, సవాయివ్యాధులకు గ్యారంటీ చికిత్స: క్యాటలాగు ఉచితము. జి. వి. రెడ్డి, ప్రొప్రయిటరు, బి. రెడ్డి & కో. (రిజిస్టర్డు) గోపాలపురం, తూ॥ గో॥ జిల్లా.

"స్టైడ్"

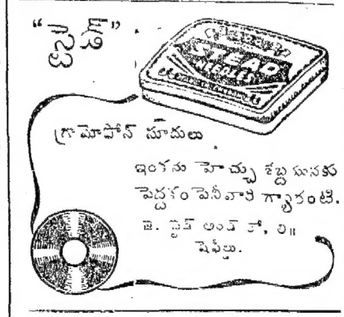

గ్రామోఫోన్ సూదులు

ఇంగ్లాండు కాచ్చు శబ్దమునకు పెద్దరంపెనీవారి గ్యారంటి.

జె. స్టైడ్ అండ్ కో. లి॥ షెఫీల్డు.

శాంతి అశోకలో, అందులోని రసాయన వస్తువులతో బాటు, స్త్రీలకు ప్రత్యేకంగా వచ్చే వ్యాధులను పోగొట్టడానికి పూర్వంనుంచీ ఉపయోగింపబడుతూవున్న దేశీయ ఓషధి అశోక కూడా చేరివున్నది. స్త్రీయొక్క ఆరోగ్యాన్నీ, అందాన్నీ అవ్యాయంగా బలిగొనే చిన్న వ్యాధులనుంచీ బయట పడడానికి శాంతి అశోక మీకు తోడుపడుతుంది. శాంతి అశోక మీకు మంచి ఆరోగ్యమూ శక్తీ యిచ్చి సంపూర్ణ ఆరోగ్యం కలిగి వున్నాననే విశ్వాసం కలిగిస్తుంది.

శాంతి అశోక

ఉత్తమ గర్భాశయ రోగనివారిణి

శాంతి కుటీరం, తణుకు, ప. గోదావరి
మేనేజింగ్ ఏజెంట్లు:—శ్రీ కృష్ణా జనరల్ స్టోర్స్, తణుకు

SAK.7 T6

రాజా డైమండ్ ఇండస్ట్రీవారి

కామధేనుమార్కు వజ్రములు

TRADE MARK

REGISTERED

ప్రత్యేకలాభము నవీనగలదు మిక్కిలి పొందికగలిగియున్నవి. మా ట్రేడ్‌మార్కు సీలిపాకెట్లను గమనించి కొనుడు. ప్రతి పరాబుద్ధిపాలయొద్దను దొరకును.

Prompt attention to V. P. P. orders.

రాజా డైమండ్ ఇండస్ట్రి,
కొచ్చిబజారు, :: తిరువనంతపురం.

హోల్సేలు: { ఎం. రామస్వామి శెట్టి సన్స్, ఆర్. పోలిరాజు, ఆర్. నరసింహరాజులు నాయుడు, ఎస్. రామచంద్రశెట్టి.

కేరళ వాష్ వెల్

సబ్బుతో గుడ్డలు వుతుక్కొని అదాచేసుకోండి

వాష్ వెల్ ఏవిధంగా వుపయోగించి అదాచేస్తుందో చూచండి:

కొంచెం వాష్‌వెల్‌తో గుడ్డలే నరుగు పుష్కలంగా కస్తుంది. కొంచెం సబ్బు చాలును — అందుచేత సబ్బులో అదా అవుతుంది.

దానిమరునతో ఉతికినగుడ్డలు చాలకాలం మన్నుతవి - అందుచేత గుడ్డలలో అదా.

వాష్‌వెల్ సరునతో గుడ్డలు శీఘ్రంగా తెల్లబడి పరిశుభ్రంగా వస్తుంది — ఈవిధంగా కాలంలో అదా అవుతుంది.

దానిసరుగు గుడ్డల్లోవున్న మురికినంతా సులభంగా లాగివేస్తుంది. అందుచేత కాయకష్టం తగ్గుతుంది.

వాష్‌వెల్ సరళమైన ఖరీదులో కొరకు గుడ్డలకు అందుచేత ఖర్చులో అదా అవుతుంది.

తయారు చేసినది.

కేరళ సోప్ యిన్‌స్టిట్యూట్, కాలికట్.

K. S. I.

డాక్టర్లు తక్కువ రకాల వస్తువు లామోదించరు
మీరేల ఆమోదించాలి?

పేరు ప్రఖ్యాతులున్న వస్తువులను మాత్రమే డాక్టర్లు కొంటారు. కాటన్ పూలు విషయంలో ప్రత్యేకించి, కట్టుకట్టునప్పుడు పచ్చి గాయం మీదకప్పవలసినది గనుక అది 100% పరిశుద్ధంగా వుండవలెనని డాక్టర్లు ఖటావ్ కాటన్ పూలునేకొంటారు.

దానికి కారణం 65 సంవత్సరములు నేతలో ప్రఖ్యాతిగన్న ఖటావ్ మిల్లులలో తయారగు ఎడ్వాన్సుంటు కాటన్ పూలు నిర్మాణము అత్యధికమైన శుచిత్వమురోడుకొనియున్నది.

ఖటావ్ మిల్సు, బొంబాయి 8

ఖటావ్

SUN BRAND

సురక్షితముకొరకు కొనవలసినది

K. M. 10.

సెగ, మూత్రపు మంట, చుమకు, పోటు, పచ్చ, ఎరుపుస్రావము "తగ్గించును."

అన్ని మందుల షాపులలోను దొరకును.

డాక్టరులు! గ్రామ్ పోషకత!!

నవరత్న బంగారు-వాడబడినప్పుడు పొడుచేసుకోవచ్చును.

ఉంగరములు

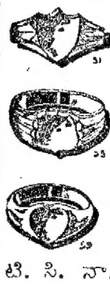

ఇవి బంగారు గిల్టుచేసి దని కాపు లోపల లోహపు కడ్డీపిడ బంగారు లేక లోహగలడి యుండి. గాడి ఖరీదుకి ఎక్కువ గౌరవము.

మా వాతాదారులందరు మా టి. సి. యస్. సోల్డర్ పెటల్ వరలు కొన్ని సంవత్సరాలయిన తరువాత వన్నె తగ్గుతున్నవి, అల్లు లేకుండా చేయవలసిన దని వ్రాసిన లేఖలకు మేము ఈ లేఖకాల గ్యారంటీ రకాలను ప్రచారంలో పెట్టుచున్నాము.

ఉంగరము 1-కి మా. 10-0-0.
ఐ. పి. బాక్సు కూ. 0-10-0.

టి. సి. నాగలింగప్ప అండ్ కో., 280, వాల్‌టాక్సరోడ్, పి. టి. మద్రాసు.
ఏజంట్లు:—శ్రీ కె. ఎస్. తిమ్మప్పశెట్టిగారు, గోపాలారి విల్లింగ్సు, కిలపాక.

మలోలినా

మలేరియా, కాలజ్వరాలు, అప్పుడప్పుడు వచ్చు పురాణజ్వరము, లివర్, స్ప్లీను ఉబ్బుదనము, కామెర్లు మొదలైనవి కలిగిన కొయ్యం. క్వినైన్ వలె దీనివల్ల నష్టములు కలుగవు. జ్వరాన్ని, జ్వరలక్షణాలను త్వరగా పారగొట్టును. మలేరియా నివారణ పీడితులను గర్భిణి స్త్రీలు కూడ వాడవచ్చును.

RAYMANN LABORATORIES
Post Box No. 12210, Calcutta.
సోల్ డిస్ట్రిబ్యూటర్లు: లివర్ బ్రదర్స్ కంపెనీ, (2) తణుకు, పశ్చిమగోదావరి జిల్లా.

న్యూ యెలిఫిన్‌స్టన్ NEW ELPHINSTONE

రోజూ సా॥ 6-15. శని, ఆది, బు. మ్యాటినీ మ॥ 3-15.

ఆదివారం మ్యాటినీ ఉ॥ 10 గంటలు.

18—3—1944 శనివారం నుండి

SILVER SKATES

నటించినది

KENNY BAKER, PATRICIA MORISON, BELITA.

సంగీతము! నృత్యము! సాహసకులగల చిత్రము - అతి మందుమీద స్వప్నం

పారగన్‌లో

18-3-1944 శనివారంనుండి

భక్త-రాజ్

నటించినది

(లేటెస్ట్) విష్ణుపంత్ పగ్నిస్, వాసంతి, కౌసల్య, ముబారక్, దీక్షిత్.

ప్రొడక్షన్ అండ్ డైరెక్షన్:

జయంత్ దేశాయి

రోజూ 2 ఆటలు సాయంత్రం 6-30; రాత్రి 9-30 గంటలకు

గురు, శుక్ర, శని, ఆది వారాలలో 3 ఆటలు మ॥ 3-15; సా॥ 6-30; రా॥ 9-30

5-వ వారము ★ స్టార్ టాకీస్‌లో ★ 17—3—44 శుక్రవారం నుంచి

రోజు 2 ఆటలు సా॥ 6-30 రా॥ 9-30 గంటలకు శని, ఆదివారాలలో మ్యాటినీలు మ॥ 3-30

రాజకమాల్స్

* శకుంతల *

నటీనటులు జయశ్రీ - చంద్రమోహన్.

డైరెక్షన్: వి. శాంతారాం.

సినిమాచరిత్రలో యింతవరకు యెన్నడును యింతటి ప్రజాదరణగాని, ప్రశంసగాని, యేపిలిమి పొందనూ యుండలేదు.

దినదినము రంగోరకరంగములుగా ప్రజలు విరగబడి వచ్చుటయే యీ చిత్రరాజముయొక్క ప్రాముఖ్యతకు ప్రత్యక్ష నిదర్శనము.

తప్పక చూడవలసిన చిత్రము.

మెట్టూర్ కెమికల్స్

తమ్మేగొప్ప పేరునుపొందుచున్నవి

ఒకచేళయొక్క పారిశ్రామిక జీవనములో హెచ్ కెమికల్స్ యిండస్ట్రీ ముఖ్యమైనస్థాన మాక్రమించియున్నది. ఇది "ప్రధాన పరిశ్రమ" యగుటవలన యితరపరిశ్రమలన్నియు దాదాపు దీనిమీదనే ఆధారపడియున్నవి.

ఇటీవలిపరకు, ఇండియాలో స్వంతంగా హెచ్ కెమికల్సు యిండస్ట్రీ లేదు. యుద్ధపరిస్థితులవలన దిగుమతులు నిలిచిపోగానే, అంతవరకు కొద్దిగాయున్న పరిశ్రమలు సహజముగా అధిక క్రమపడవలసి వచ్చెను. హెచ్ కెమికల్ యిండస్ట్రీకో ప్రాముఖ్యతనొంచిన మెట్టూర్ కెమికల్ అండ్ యిండస్ట్రియల్ కార్పొరేషన్‌వారు యీ అత్యవసర రసాయనములను చిన్న పరిశ్రమలను నడపగా చేయుచు. అవి విదేశములపై ఆధారపడకుండా యుండునట్లు చేయుటయేకాక, పారిశ్రామికాభివృద్ధికి అభ్యుదయమునకు సూతన శకాలకు మొనర్చియున్నారు. మెట్టూర్ కెమికల్సు వాటి నామధేయమును, నిరంతర పరిశ్రమలు చేళయులో చేటాంచియున్నవి.

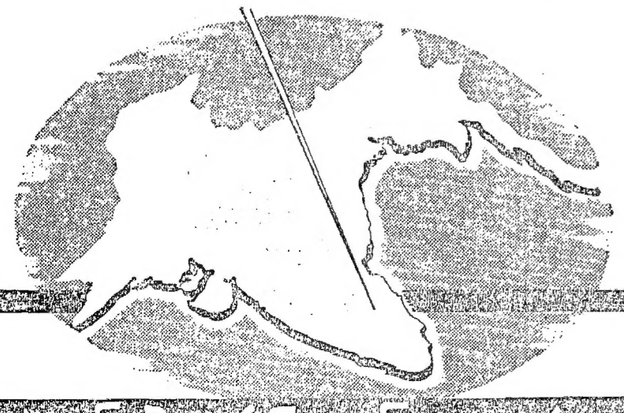

మీ.మెటూర్ కెమికల్ అండ్ యిండస్ట్రియల్ కార్పొరేషన్ లిమిటెడ్

MANAGING AGENTS: SESHASAYEE BROTHERS LTD. (PROPRIETORS OF PLY)

FAS ST-2-12

మద్రాసు ఆఫీసు: 120, అర్మీనియన్ స్ట్రీట్, జి. టి.

సెంటు పేరీస్ హాలులో

ఆదివారం ఏప్రిల్ 2 సా॥ 6-45 గం.

నవీన యాజమాన్యమున

కన్యాశుల్కం

అధునికరంగ పరికరాలతో ప్రదర్శింపబడును

ప్రయోక్త: అబ్బూరి రామకృష్ణరావు

పవిత్రమైన ఆయుర్వేదము

పరబలు ఆయువరము

వాడిమానుడు. తృప్తి చెందుడు.

ఆయుర్వేదాచార్య ఎ॥. మాధవమేనన్, ఎ. ఎం. ఎ. సి, కళానిధింగు ఫిజిషియన్.

మలబార్ ఆయుర్వేదిక్ వర్క్సు

10-7 బాడ్స, మద్రాసు

కాస్త్రీ ఉపయోగపడు అనుభవగులను

ఇవ్వగలిగిన కాపుడు

40 మాత్రలపెట్టె 1-2-0

శాంపిల్ పాకెట్ 0-1-0

నిర్భయముగా వాడవచ్చును

ప్లాస్టిక్, మ్రుతే కెమికో. బెజవాడ.

త్రువెంగుం మద్రాస్ & అలరుబాచలవారికి

వజెంటులు కావలెను. త్రిప్లికేన్.

బర్మా-చైనా పాలిమేరలు

పూర్తి నిర్ణయం కాలేదని చైనా అధికారి ప్రకటన

చుంకింగ్, మార్చి 17:

చైనా విదేశాంగశాఖా ఉపమంత్రి డా॥ కె. సి. వూగారు "చైనా-బర్మా" సరిహద్దుల గురించి బ్రిటను చైనాలు ఇంకా ఏమీ నిర్ణయం చేయలేదని చెప్పారు. శాంతి ఏర్పడంగానే సంతృప్తికరంగా పరిష్కారం కాగలదని వారు నమ్ముచున్నారు.

దక్షిణబర్మా సరిహద్దుమాత్రం 1941 లో బ్రిటను, చైనా దేశాలమధ్య జరిగిన ఉత్తర ప్రత్యుత్తరములద్వారా నిర్ణయం అయిందని 1935 లో ఏర్పడిన సంయుక్త కమిటీవిచారణానంతరం, నేటిపత్రికా ప్రతినిధుల గోష్ఠిలోనే పై విషయాలతోబాటు తెలియజేసినారు. పసిఫిక్ యుద్ధంవల్ల ఉత్తర సరిహద్దు విషయమై ఆలోచనలకు అంతరాయం కలిగిందన్నారు. రాయిటర్.

ట్రక్కుపై దాడి

వాషింగటను, మార్చి 16:—

అమెరికా విమానాలు బుధవారం ఉదయం ట్రక్కు రేవుపై దాడిచేసినవి.

ఈ వారపుంచి త్రాలు

వెల్లింగ్టన్—"వెంచులక్ష్మి"
సాగర్—"రామరాజ్య"
ప్రభాత్—"పూంఘి"
స్టార్—"శకుంతల"
సెలెక్ట్—"లడాయ్-కి-బాద్"
బ్రాడ్వే—"ఘుస్ సంసార్"
సన్—"జవాణి"
పారగన్—"అరుంధతి"
క్రౌన్—"హరిశ్చంద్ర"
సరస్వతి—"శివకవి"
కినిమా సెంట్రల్—"అంబికాపతి"
గెయిటీ—"గంగావతార్"
రాక్సి—The Pride of the Yankees
న్యూగ్లోబ్—Hers to Hold
న్యూ ఎల్‌ఫిన్‌స్టన్—Silver Skates
మినర్వా—The Man Who Came to Dinner
కానినో—Claudia
వెస్టెండ్—Shining Victory

మదరాసు ధరలు

మదరాసు, మార్చి 17:—

వేరుసెనగ: (531 పౌ॥ బా॥ 1 కి ఎక్సు కోస్తా గిడ్డంగులు) క్రొత్తరకం మెషిన్‌పప్పు 76-8-0 డిటో ఆపిసువెల 76-8-0 వేరుసెనగనూనె (ఇంగ్లీషు కాండి 500 పౌనుగలది) 1 కి చెక్కు రకం 177-0-0 ఎక్సుపెల్లర్ పేల్సుటాక్సుతో సహా 179-0-0 180-0-0: పెంకాయనూనె 38 పౌనుగల డబ్బా 1 కి 19-0-9: కొబ్బరికాయలు (సిలోను రకం)1100 కి 130-0-0. 150-0-0: కొండ కొరడాచేరి 95-0-0. 105-0-0: ఆముదము (మిల్ డిలివరి) ఎక్సుపెల్లరు పర్ ఇంగ్లీషు కాండి 500 పౌనుగలది 1 వ రకం 209-0-0

చక్కెర: కాన్పురు 48-3-3. 49-8-3.

బంగారు, వెండి: నవరను 1-కి (దోకు దర) రు.49-1-0: నవరను 1 కి (చిల్లరదర) 49-2-0: పెట్లా బంగారు తులం 71-5-0: గోల్డు మూసా తు॥ 1 కి 70-14-0: పీనవెండి తులము 100 కి (రెడి) 129-0-0: తులంవెండి 1 కి 1-5-0

స్వదేశీ మిల్లునూలు: మద్రాసు మిల్లునూలు 20" నెం. (10 పౌనుల కట్ట) బూడిదెరంగు 15-5-0: 40 నెం. (5 పౌ॥ కట్ట) బూడిదెరంగు 11-7-0: 60 నెం. II(5 పౌనులు)బూడిదెరంగు 20-10-0 80 నెం (5 పౌనులు) 30-12-0

(కోయంబత్తూరు మిల్లునూలు) మదరాసు దరలు 20½ కంబోడియా (10 పౌ॥ కట్ట) 14-6-0: 40 నెం కామదేను (10పౌ॥) 22-6-0: 60 నెం పయనీరు (5 పౌను) స్టాకులేదు 60 నెం యస్. కొత్తారి (11వ రకం పౌ॥ 5 కట్ట) 22-0-0 60 నెం. అగస్టు కొట్విన్ (5 పౌను) 20-13-0 80 నెం పయనీరు (5 పౌనులు) స్టాకులేదు 80 నెం యితరరకాలు (5 పౌనులకట్ట) 30-8-0: 100 నెం పయనీరు స్టాకులేదు. దిటో యితర రకాలు స్టాకులేదు.

బొంబయి ధరలు

బొంబయి, మార్చి 17:—

జరిలా ప్రత్తి	నిన్నసాయంత్రం	నేటిమధ్యాహ్నం
మార్చివాయిదా	447-0	449-8
మే	447-12 టు 448	455-4
జూలై	453-8 టు 456	457-12
వెండి హాజరు	128-4	128-11
"నెటిల్మెంటుబటువాడా	125-4	125-11
బంగారు హాజరు	71-0-6	71-0-6
"నెటిల్మెంటుబటువాడా	71-0-0	71-0 0
నవరను	49-2	49-2

న్యూయార్కు ప్రత్తి మార్కెటు

న్యూయార్కు, మార్చి 16:—

న్యూయార్కు ప్రత్తి: మార్చి 21-23/21-24: మే 20-76/20-77: జూలై 20-14/20-14: అక్టోబరు 19-59/19-59: డిశెంబరు 19-37: 19-38 జనవరి 19-30/19-30 మిడ్లింగ్ హాజరు 21-72 మేనెల (గరిష్టధర) 20 82 (కనిష్టధర) 20-76

మేనెల బాయిదా ధరలు

నేటి ప్రారంభం వెం		20-77
నిన్న	"	20-72
నేటి ముగింపు వెం		20-76
నిన్న	"	20-73

లిన్ యుటాంగ్

1-వ పేజీ తరువాయి

వారు జాతీయైక్యతలోను, సాంస్కృతిక సాజాత్యములోను ఉత్తరోత్తరాభివృద్ధిగా లీన మైపోవలెను.

మీ హృదయములలో అట్టడుగున సుప్తమై. యున్న స్వాతంత్ర్యాభిలాషను, దానికై మీరు పడుచున్న క్షోభను ఎరిగిన నేను మీ మహిళామణుల తీరల అందమును, వారి రూపలేఖలను, వారి నైపుణ్యమైన నడకలను పొగడుచు మురిసిపోయినచో నేమిలాభము? ఆ స్వాతంత్ర్యము మరియు ఇతర విషయములన్నియు అత్యావశ్యములు; అసంగతములు; అనుచితములు. ఆధునిక ప్రపంచము వివిధ మండలిక రంగములుగా విభజింపబడలేదు; విభజింపబడలేదు. ఆసియా అటువంటి ఆధునికాభిరుచుల నలవరచుకొని జాతీయచైతన్యము చూపవండ దానిని అడ్డుపెట్టుట జటగానాన్న రెండు జలాశయములలోని నీటిని ఏకపట్టునకు రానీకుండ ప్రయత్నము చేయుటవంటిదే. చిట్టచివర సాధించవలసిన స్థాయిసామ్యము ఆసియా దేశములన్నిటికిని స్వాతంత్ర్యసంపాదనమే. తూర్పున గల పెద్దపెద్ద దేశములలో భారతదేశ మొకటి. భారతదేశములోని 40 కోట్ల ప్రజలకును స్వాతంత్ర్యము లభించనంతవరకు ఆసియాఖండము స్వతంత్రము కాజాలదు.

తూర్పు, పడమరలవారికి స్వేచ్ఛాపూర్వకమైన, సమానమైన, నిరాటంకమైన సహకారము కుదిరినప్పుడే భవిష్యత్ప్రపంచమునకు నిజమైన స్థాయిశాంతి లభించును. భారతదేశములో మతభేదములు, మతాభిమానము ఉండవలసినంతకంటె విపరీతముగా ఉన్నవి దాని నెంత త్గ్గించుకోగలిగినచో అంతి మంచిది. భారతదేశపు జాతీయ ప్రతిభాసంకటములో మతభేదమొక అంశము. అది సరాసరి ఋగ్వేదము నుండియు, బుద్ధుని ధర్మోపదేశముల నుండియు ప్రారంభమై గాంధీగారి ఆశయములలోనికిని, ఆదర్శములలోనికిని అనుస్యూతముగా వచ్చిన వస్తువిశేషము. భారతదేశము తప్ప మరొక దేశమేదియు రాజకీయరంగములో రాజకీయవేదికమీద ఒక ఆధునిక దాగిపుంగవుని కడుపుపటగా కొంచలేకపోయినది ఈలక్షణములాయనలో గూపుదాల్చినవి. కాని ఆయనకూడ "భారతదేశము హద్దుమీరిన ఆధ్యాత్మిక తత్వముతో తపించి బాధపడుచున్న"దని ఒప్పుకొనెను. కనీస మిస్పష్టమైనను భారతదేశములో ఒక్కటే ఒక మతము, ఒక్కటే ఒక పక్షము ఉండవలెను. ఆ మతము స్వాతంత్ర్యమతము, ఆ పక్షము స్వాతంత్ర్యపక్షముగా ఉండవలెను."

రష్యాయుద్ధం

1-వ పేజీ తరువాయి

మార్గమును యింతకుముందే ప్రోస్కురోవు దగ్గర రష్యనులు ఛేదించిరి. కాని వకమియా రాక్ జంక్షను యిప్పుడు వశమగుటవల్ల ఒడెస్సా నుండి పోలెండుకుపోయే రవాణాలు రుమేనియానుండా స్లోబోడ్కా జంక్షనమీదుగా పోవలసివచ్చును, ఈ స్లోబోడ్కా అనే జంక్షనుకుకూడా ఉపద్రవం హెచ్చుచున్నది. బుగ్ నదినిదాటిన రష్యనుసేనలు నీప్టరునదివైపు రోజుకు 15 నుండి 20 మైళ్లవరకు ముందుకు సాగుచున్నవి. జర్మనులు చిందరవందరగా వెనుకకు తగ్గుచున్నారు.

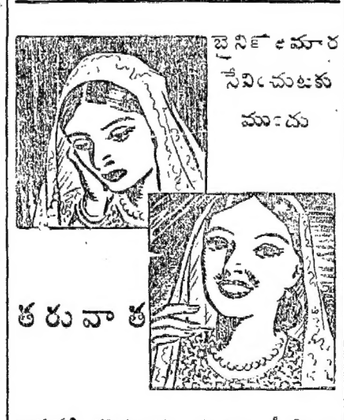

బైనిన్ అమారా సేవించుటకు ముందు

తరువాత

భాతుపుష్టి తగ్గినవారికి, రక్తము క్షీణించిన వారికి, నిస్సత్తువగ నున్నవారికి బలము, ఆరోగ్యము, సుఖము కలుగుటకు బైనిన్ అమారా అత్యావసరము. మరియు జ్వరానంతరము బైనిన్ అమారా బలవర్ధకౌషధముగ పనిచేసి, సంపూర్ణ ఆరోగ్యమును చేకూర్చును.

తయారు చేయువారు:

అలెన్ అండ్ హాన్‌బరీస్ లిమిటెడ్.

(ఇంగ్లండులో ఇన్‌కార్పొరేటుకాబడినది.)

క్లైవ్ బిల్డింగ్సు, కలకత్తా.

BYNIN AMARA

నీరసమునకు, బైనిన్ అమారా.

ఉచితము

మా మినర్వాగోల్డు 6 తు॥ న్యూగోల్డు, ఒక జత చెవిపోగులు, ఒక జత గాజులు, 2 ఉంగరములు మొదలయిన పెట్టుగల శాంపిల్సు, కొంతకాలం చౌకధరకు యివ్వదలచినాము ఇది అసలు బంగారంవలె నుండి, దానితో కలుపుటకు వీలుగానుండును. సచిత్రమైన కొటేషనులాగు, పూర్తి వివరములు ఉచితము.

NEW GOLD SUPPLY CO., P. B. 89, Amritsar. 3 (2-56)

తమిళనాడు టాకీస్

"వెంచులక్ష్మి"

పాటలు

4 రికార్డులు N. 18723 to N. 18726

"హెచ్. ఎం. వి."

గ్రామఫోన్ వ్యాపారులు మొద్ద దొరుకును.

"హిస్‌మాస్టర్స్‌వాయ్స్"

దేశోద్ధారక నాగేశ్వర

5-వ పశుప్రదర్శనము (సంత) తెనాలి.

స్థాపితము: 1940.

శ్రీరామనవమికి (1-4-44 మొదలు 5-4-44 వరకు)

ప్రతిసంవత్సరము లక్షలకొలది రైతులు పై ప్రదర్శనములో పాల్గొంటున్నారు. ఈ సంవత్సరము యింకా ఎక్కువగా రైతుసోదరులు పాల్గొనాలి. ఈ క్రింది పోటీలలో పాల్గొనేవారికి 150 మంచిమంచి బహుమతులు యివ్వబడును.

జత ఎద్దుల బండలాగుటలో పోటీ (రెండు రకములు)
జత ఎద్దుల యిసుకలో బండిలాగుట (4 రకములు)
ఒక ఎద్దు యిసుకలో బండిలాగుట (4 రకములు)

అందులో ఎద్దు, గిత్తలు, కోడెదూడలు, లేగదూడలు, ఆవులు, ఆవుదూడలు, ఎక్కువగా పాలనిచ్చుటలో ఆవులకు, గేదెలకు బహుమతులు యివ్వబడతాయి. యిరిగాక తోటపనులకు, వ్యవసాయ పనిముట్లకు, నూలు, పేకు మొదలుగాగల పరిశ్రమలకు సుద్రములు, పౌల్ట్రీలు, ఆబోతులు, దున్నలు మొదలుగాగల పశువులకు, మంచి బహుమతులు యివ్వబడును. యిసుకలో మొదటి రకము జత, ఒక ఎద్దు పోటీలకు, బండలాగుటలో మొదటిరకము పోటీకి 3 సం॥లు గెల్చి శాశ్వతమగు మీడ్లు బహూకరించబడును.

దేశోద్ధారక నాగేశ్వర పశుప్రదర్శన కార్యాలయము, తెనాలి. } కార్యనిర్వాహక వర్గము.

సెంట్రల్ బ్యాంక్ ఆఫ్ ఇండియా లిమిటెడ్.

"ఇండియాలో గొప్ప భారతీయ జాయింటు స్టాక్ బ్యాంకు" (స్థాపితము:—1911 డిశెంబరు)

అనుమతింపబడిన మూలధనం	రు 3,50,00,000	తెల్లించిన మూలధనం	రు 1,68,13,200
లండాచేసిన మూలధనం	రు 3,36,26,400	రిజర్వు, తదితర నిధులు	రు 1,48,32,000

ది 30-6-43 వరకు డివిడెండ్లు మొత్తం రూ. 72,27,68,300

హెడ్డాఫీసు: మహాత్మగాంధీరోడ్డు, ఫోర్టు, బొంబాయి.

ఇండియాలో అంతటా 180 బ్రాంచీలు, నే ఆఫీసులు గలవు. మానేజింగు డైరెక్టరు: హెచ్. జి. కాస్టన్, జి. సి. దక్షిణ ఇండియా బ్రాంచీలు:-అనోవి, అల్లెప్పి, బెజవాడ, కొచ్చిన్, కోయంబత్తూరు, జోన్ (ప్రొద్దాటరం), ఎర్నాకులం, గుంటకల్, కోయిల్ పట్టి, కర్నూలు, కుంద్రాను, మధుర, నంద్యాల, పాలికట్, పాల్లడ్చి, సేలం, తిరుపూరు, టిరూరు, తూత్తుకుడి, ఉడుమలపేట, విరుధునగర్, తిరువల్వేలి, కడప, యాలోర్డు, కొడైకనాల్, కుంభకోణం. లండన్ ఏజెంట్లు:-బార్క్లేస్ బ్యాంక్ లిమిటెడ్. న్యూయార్కు-ఏజెంట్లు:-ది గ్వారంటీ ట్రస్టు కంపనీ ఆఫ్ న్యూయార్కు. అన్నివిధములను బ్యాంకు వ్యాపారములు చేయబడును. వివరములకువ్రాసి తెలిసికొనుడు.

రాయల్ ఇండియన్ నేవీ

ఈసర్వీసులో దిగువ తెలిపిన ఉద్యోగములు ఖాళీగానున్నవి:

		ప్రారంభజీతం.	విద్యార్హత.	వయస్సు.
కమ్యూనికేషన్ బ్రాంచి(సిగ్నల్సు)	రు. 60	6-వ ఫారం	17½ నుంచి 24 సం॥	
రైటరు	...	రు. 60	,,	17½ నుంచి 26 సం॥
సీమెన్	...	రు. 40	4-వ ఫారం	17½ నుంచి 24 సం॥
బ్రోకర్లు	...	రు. 40	,,	,,

అలవెన్సులు:—భోజనము, దుస్తులు, ఉనికి వగైరాలు ఉచితము.

పూర్వానుభవం అక్కర లేదు.

యితర వివరాలకు వ్రాసుకొనుడు:

అసిస్టెంటు రెక్రూటింగు ఆఫీసరు,

బెంగుళూరు, కోయంబత్తూరు, తిన్నవెల్లి, వెల్లూరు, బల్లారి, కన్నూరు, తిరుచినాపల్లి, విశాఖపట్టణం. బెజవాడ, కడప, మధుర,

Edited, Printed & Published by S. Sambhu Prasad at the Andhra Patrika Press No. 7 Thambu Chetty Street, G. T. Madras.